

MATERIALEN GEVELS:

1. GEVEL 1: PLEISTERWERK, KLEUR GRIJS
2. GEVEL 2: PLEISTERWERK 'SIMILI PIERRE', KLEUR WIT-BEIGE
3. GEVEL 3: PLEISTERWERK, KLEUR WIT-BEIGE
4. GEVEL 4: GEVELSTEEN, KLEUR ROOD-BUIN
5. BUITENSCHRIJNWERK: SMEEDIJZERWERK, KLEUR ZWART
6. BUITENSCHRIJNWERK: ALUMINIUM, KLEUR WIT
7. DORPELS & PLINTEN: NATUURSTEEN
8. DAKBEDEKKING: PANNEN, KLEUR ROOD-BRUIJN
9. BAKGOOT: HOUT, KLEUR BRUIN-ZWART
10. BAKGOOT: HOUT, KLEUR WIT
11. DAKRAND: ZINK, KLEUR GRIJS
12. REGENAFVOER: ZINK, KLEUR GRIJS
13. BALUSTRADE: GLAS, MAT

ZIE BIJZONDERE  
VOORWAARDE(N)

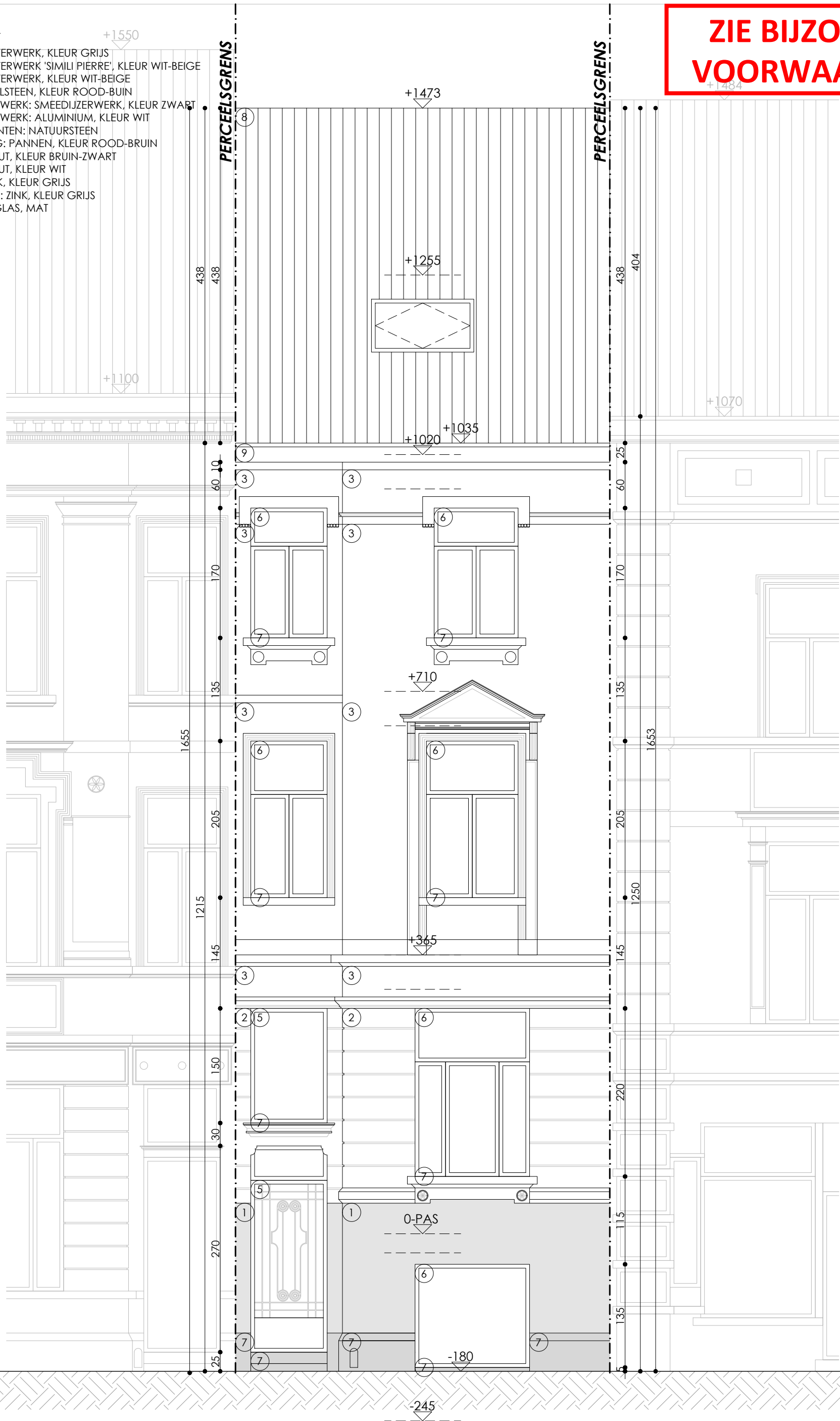

**AANZICHT VOOR**

schaal 1:50 - papierformaat A3



H. Muyshondtstraat 42b  
2880 Wintam - Bornem  
+32 3 711 12 81  
info@bao-architecten.be

**BAO**  
ARCHITECTS