

MATERIALEN GEVELS:

1. GEVEL 1: PLEISTERWERK, KLEUR GRIJS
2. GEVEL 2: PLEISTERWERK 'SIMILI PIERRE', KLEUR WIT-BEIGE
3. GEVEL 3: PLEISTERWERK, KLEUR WIT-BEIGE
4. GEVEL 4: GEVELSTEEN, KLEUR ROOD-BUIN
5. BUITENSCHRIJNWERK: SMEEDIJZERWERK, KLEUR ZWART
6. BUITENSCHRIJNWERK: HOUT, KLEUR WIT
7. BUITENSCHRIJNWERK: ALUMINIUM, KLEUR WIT
8. DORPELS & PLINTEN: NATUURSTEEN
9. DAKBEDEKING: PANNEN, KLEUR ROOD-BRUIJN
10. BAKGOOT: HOUT, KLEUR BRUIN-ZWART
11. BAKGOOT: HOUT, KLEUR WIT
12. DAKRAND: ZINK, KLEUR GRIJS
13. REGENAFVOER: ZINK, KLEUR GRIJS

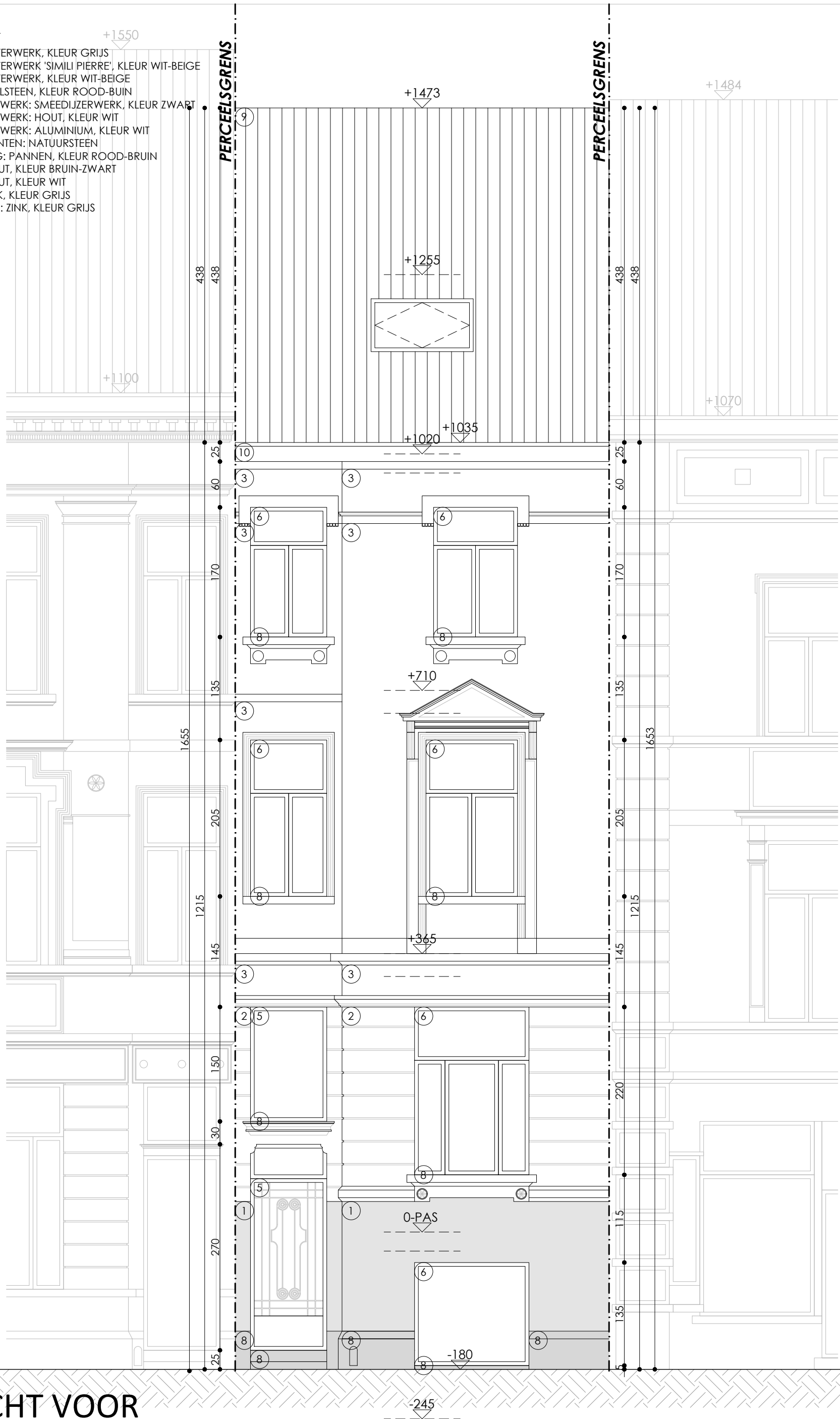

AANZICHT VOOR

bestaande toestand

schaal 1:50 - papierformaat A3



H. Muyshondtstraat 42b  
 2880 Wintam - Bornem  
 +32 3 711 12 81  
 info@bao-architecten.be

**B A O**  
 ARCHITECTS