

MATERIAALAANDUIDING GEVELS

- ① plint in gevelsteen - rood/ oranje  
genuanceerd - staand stapelverband
- ② gevelsteen - rood/ oranje genuanceerd -  
licht wildverband
- ③ Alle schrijnwerk in aluminium - structuurlak  
donkergroen (monumentgroen) -  
opengaande delen met uitzondering van  
deuren in lichtere zachte groentint. Deuren  
in donkergroen (monumentgroen) - op de  
oost- en zuidgerichte gevels wordt  
zonnewering voorzien ingebouwd achter  
slag (profielen in zelfde kleur schrijnwerk)
- ④ Vaste zonnewering in hout - kleur gelijk  
aan schrijnwerk (houten roostering)
- ⑤ Hellend dak in tegelpannen anthraciet
- ⑥ Dakdoorvoeren ventilatie - anthraciet
- ⑦ Zonnepanelen
- ⑧ Standaard hellend dakraam
- ⑨ Dakgoten en -randen, afvoerpijpen in zink,  
natuurkleurig
- ⑩ tuinhuis in duurzaam hout

ZIE BIJZONDERE  
VOORWAARDE(N)

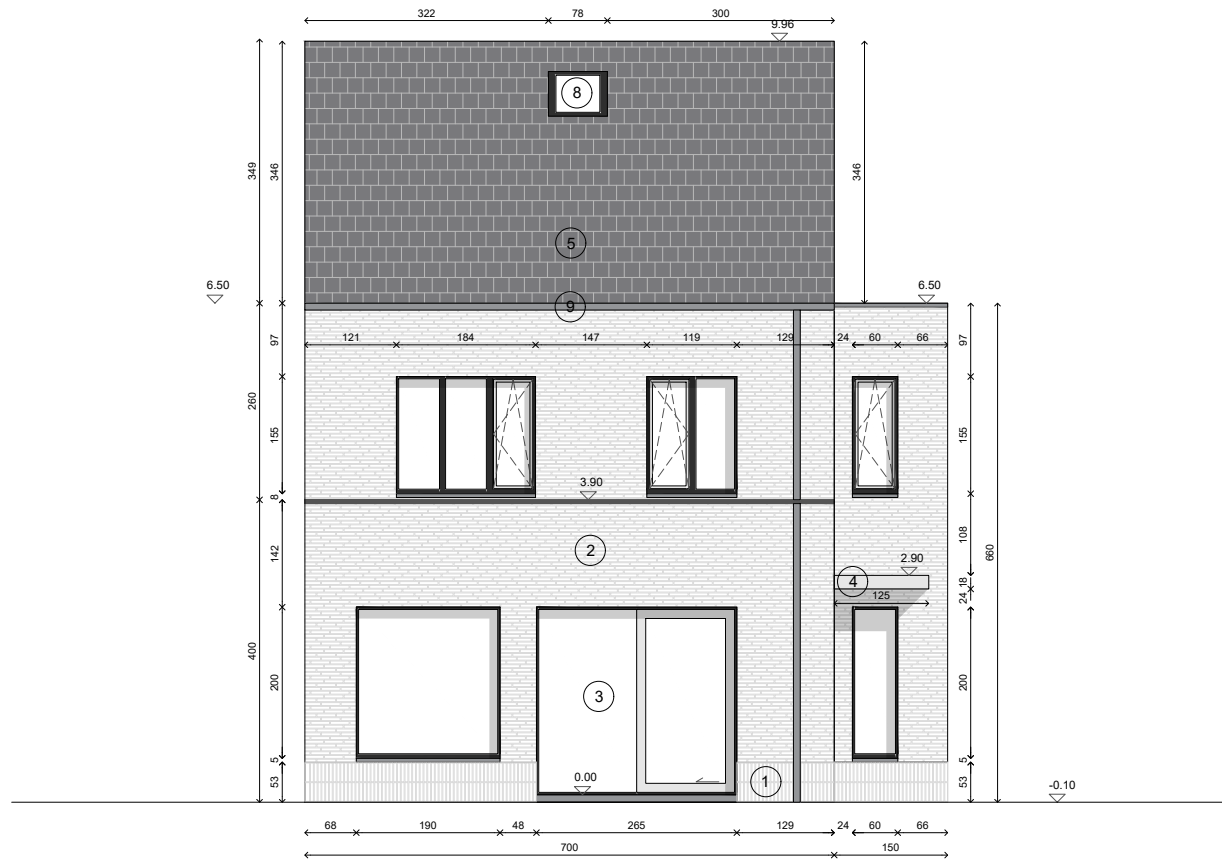

ontwerp	Herbouw Eengezinswoning KD106		bouwheer	Rawoe Sanne & Standaert Arne		architect	ARNE STANDAERT ARCHITECT		fase	OMGEVINGSVERGUNNING	02.02.2026
	ADRES	Koningsdonkstraat 106, 9050 Gentbrugge		ADRES	Peter Benoîtlaan 130, 9050 Gentbrugge		ADRES	Peter Benoîtlaan 130, 9050 Gentbrugge		inhoud	1/100
KADASTER	Gent 21e AFD (Gentbrugge 1e AFD), Sectie A, nr. 495D		TEL	+32 495 14 96 68		TEL	+32 495 14 96 68				
			EMAIL	standaert.arne@gmail.com		EMAIL	standaert.arne@gmail.com				