

MATERIAALAANDUIDING GEVELS

- ① plint in gevelsteen - rood/ oranje
genuanceerd - staand stapelverband
- ② gevelsteen - rood/ oranje genuanceerd -
licht wildverband
- ③ Alle schrijnwerk in aluminium - structuurlak
donkergroen (monumentgroen) -
opengaande delen met uitzondering van
deuren in lichtere zachte groentint. Deuren
in donkergroen (monumentgroen) - op de
oost- en zuidgerichte gevels wordt
zonnewering voorzien ingebouwd achter
slag (profielen in zelfde kleur schrijnwerk)
- ④ Vaste zonnewering in hout - kleur gelijk
aan schrijnwerk (houten roostering)
- ⑤ Hellend dak in tegelpannen anthraciet
- ⑥ Dakdoorvoeren ventilatie - anthraciet
- ⑦ Zonnepanelen
- ⑧ Standaard hellend dakraam
- ⑨ Dakgoten en -randen, afvoerpijpen in zink,
natuurkleurig
- ⑩ tuinhuis in duurzaam hout

ZIE BIJZONDERE
VOORWAARDE(N)

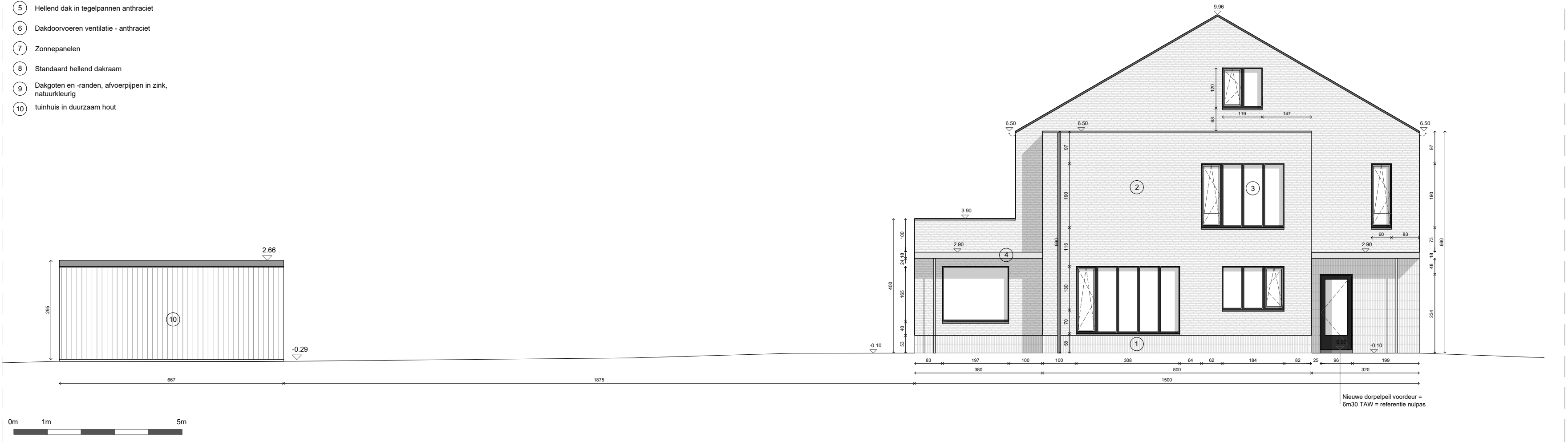

ontwerp	Herbouw Eengezinswoning KD106	bouwheer	Rawoe Sanne & Standaert Arne	architect	ARNE STANDAERT ARCHITECT	fase	OMGEVINGSVERGUNNING	02.02.2026
	ADRES Koningsdonkstraat 106, 9050 Gentbrugge KADASTER Gent 21e AFD (Gentbrugge 1e AFD), Sectie A, nr. 495D		ADRES Peter Benoitlaan 130, 9050 Gentbrugge TEL +32 495 14 96 68 EMAIL standaert.arne@gmail.com		ADRES Peter Benoitlaan 130, 9050 Gentbrugge TEL +32 495 14 96 68 EMAIL standaert.arne@gmail.com		inhoud	Gevelaanzicht Zuid