

**ZIE BIJZONDERE
VOORWAARDE(N)**

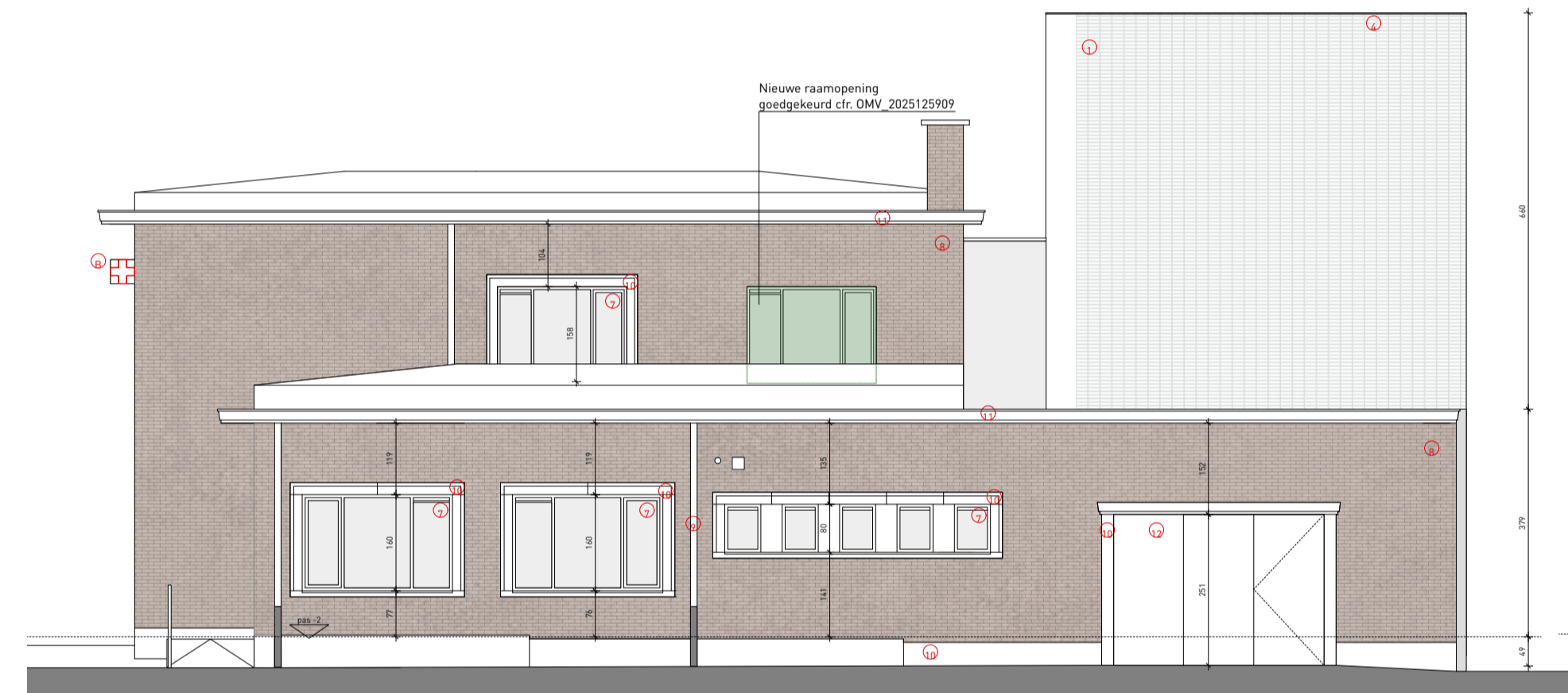

AANZICHT NOORD (Goedendagstraat)
TOEVOEGING SIGNALISATIE

- Ⓐ Gevelbelettering "wijkgezondheidscentrum 't vlot" - freesletters; niet-verlicht. Kleur wit goedgekeurd cfr. OMV_2025125909
- Ⓑ Kruis 40x40cm haaks op de gevel; Verlicht - kleur wit met rode grafiek
- Ⓒ Aluminium buitenschrijnwerk - zwart (idem bestaande toestand) goedgekeurd cfr. OMV_2025125909

Legende bestaand (ongewijzigd)

- ⓐ Geglazuurde gevelsteen (lichtblauw)
- ⓑ aluminium schrijnwerk (vast)
- ⓒ aluminium schrijnwerk (opendraaiend)
- ⓓ aluminium dakrand (geanodiseerd)
- ⓔ aluminium buitendeur geheel
- ⓕ RVS borstwering
- ⓖ aluminium schrijnwerk (vernieuwd)
- ⓗ bestaand gevelmetselwerk (rood-bruin)
- ⓓ RW afvoer
- ⓙ blauwe hardsteen
- ⓚ houten bakgoot (wit)
- ⓛ garagepoort (bestaande poort, PVC wit)
- ⓜ automatische schuifdeur aluminium

Gevelsignalisatie: lichtgevend kruis	BA_2501_G_N_01		
	PROVINCIE	Oost-Vlaanderen	BOUWHEER
	GEMEENTE	Gent	Wijkgezondheidscentrum 't Vlot
	BOUWPLAATS	New-Orleansstraat 269-271 9000 Gent	New-Orleansstraat 271 9000 Gent 09/277.99.11 Herlinde.Dely@wgctvlot.be
	1e AFD, SECTIE A, n° 3642v		ARCHITECT archipl Archipl architecten bv Brandweersstraat 19/A1 9000 Gent +32 9 221 22 44 info@archipl.be #Contact Web

PLAN	14/26
Gevels	1:100.
OMGEVINGSVERGUNNING	16/02/2026