

ZIE BIJZONDERE VOORWAARDE(N)

Het gebruik van de garage als autowerkplaats en het voorzien van een smeerpuit worden uitgesloten uit de vergunning.

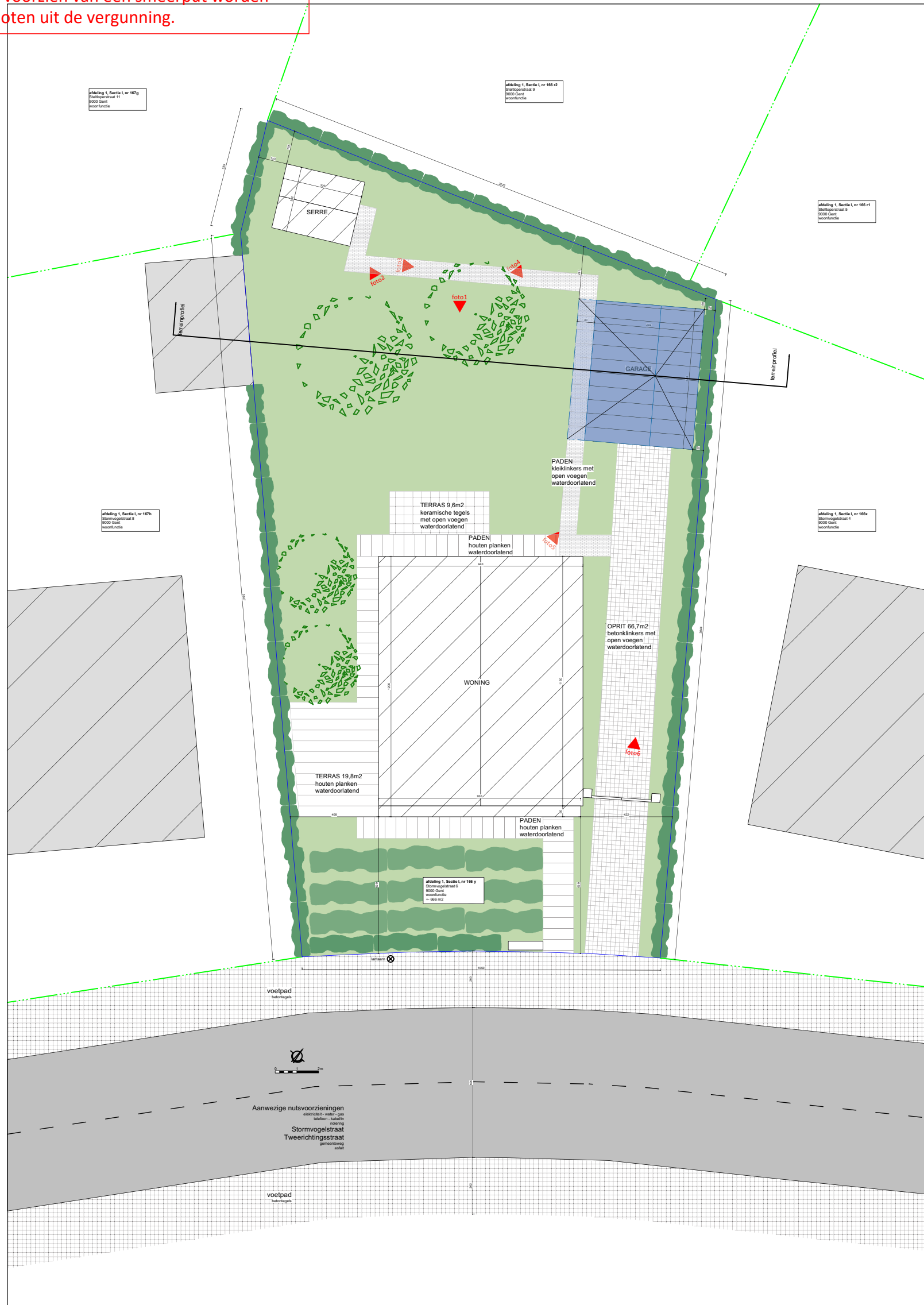

- LEGEND**
- omringende bebouwing
 - bestaand gebouw
 - landsaampt
 - perceelsgrens
 - perceelsgrenzen buren
 - aanduiding kijkrichting foto's
 - af te breken
 - nieuwe toevoeging
- LEGENDE BIKOLEERING**
- RWK
 - DWA
 - FWA
- MATERIALEN**
- Bestaand bestaand**
- De draagstructuur van het gebouw bestaat uit massieve muren uit baksteen en houten vloer dak.
 - De nieuwe verbinding binnen de garage is een houten overdekte.
 - De garage bestaat uit gewapendbeton in grijs kleur.
 - De gang loopt in een grijs verchroomd.
 - De houten constructie aan de buitenzijde van de garage bestaat volledig uit hout en wordt afgewerkt met lak.
- Nieuwe bestaand**
- De draagstructuur van het gebouw bestaat uit massieve muren uit baksteen en houten vloer dak.
 - De nieuwe verbinding binnen de garage is een houten overdekte.
 - De garage bestaat uit gewapendbeton voorzien van een grijs kaler in overeenstemming met de bestaande serie.
 - Het schrijfwerk bestaat uit gemaak en steen uit hout in een groenrijke kleur. De nieuwe gang loopt wordt in hetzelfde kleur voorzien.
 - Het dak wordt een massief dak in dezelfde kleur als het schrijfwerk.

Inplantingsplan
Nieuwe toestand
1:200

PROJECT
Stormvogelstraat 6
OPDRACHTOMSCHRIJVING
Verbouwing van de bestaande garage

LIGGING
Stormvogelstraat 6
9000 Gent

BOUWHEER
Dhr. Luc Declercq
Mevr. Ann Dansercoer
Stormvogelstraat 6
9000 Gent

ARCHITECT
Generiek architects bv
Lievestraat 1
9000 Gent
mail@generiek.eu

FASE	DOSSIER
BA	SVS
DATUM	PLANNR
06/02/2026	