

ZIE BIJZONDERE VOORWAARDE(N)

Het gebruik van de garage als autowerkplaats en het voorzien van een smeerput worden uitgesloten uit de vergunning.

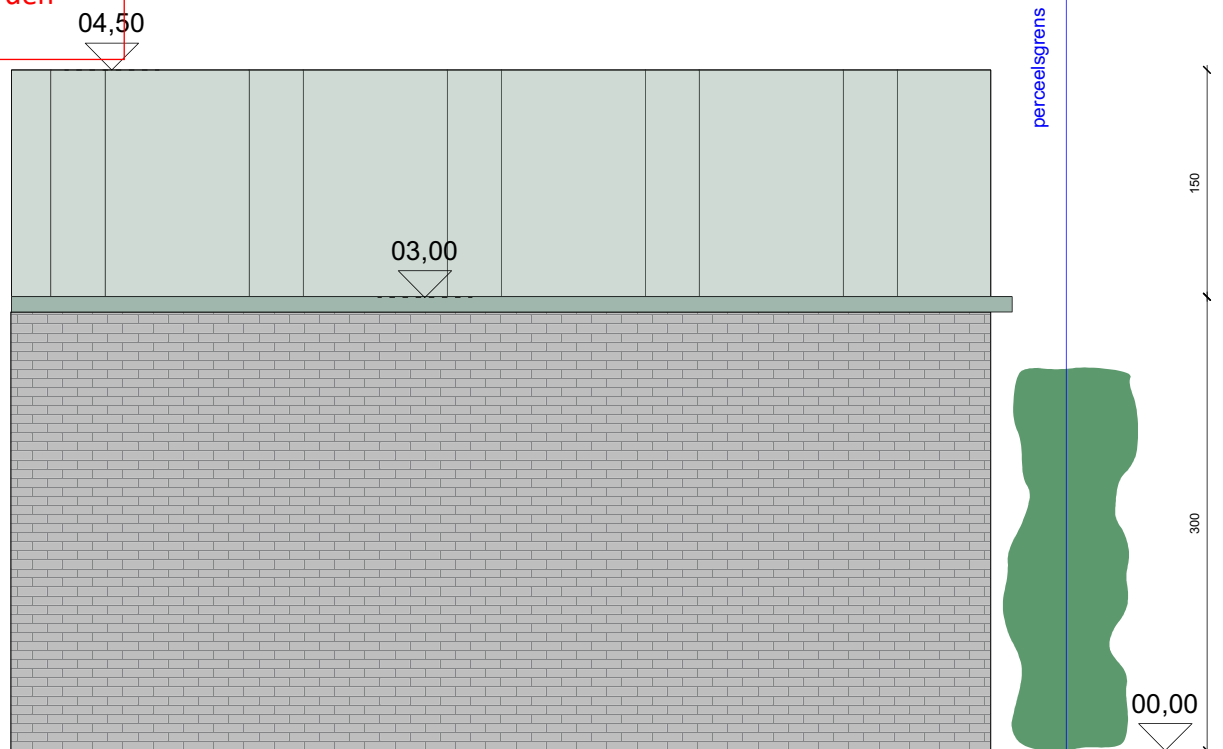

- LEGENDE**
- omliggende bebouwing
 - bestaand gebouw
 - lantaarnpaal
 - aanduiding kijkrichting foto's
 - af te breken
 - nieuwe toevoeging
 - perceelsgrens
 - perceelsgrenzen buren

00,00

- LEGENDE RIJOLERING**
- RWA
 - DWA
 - FWA

- MATERIALEN**
- Bestaande toestand**
- De draagstructuur van het gebouw bestaat uit massieve muren uit metselwerk en houten halford dak.
 - De gevel bestaat uit gewapendbeton in grijs kleur.
 - De garagedoort is een grijze sectiebaldoort.
 - De houten constructie aan de buitenzijde van de garage bestaat volledig uit hout en wordt integraal verveegd.

- Nieuwe toestand**
- De draagstructuur van het gebouw bestaat uit massieve muren uit metselwerk en houten halford dak.
 - De nieuwe verdelijng binnenin de garage is een houten constructie.
 - De gevel bestaat uit gewapendbeton voorzien van een grijze katal in overeenstemming met de bestaande serie.
 - Het schrijfwerk bestaat uit ramen en deuren uit hout in een groenrijke kleur. De nieuwe garagedoort wordt in hetzelfde kleur voorzien.
 - Het dak betreft een metaal dak in dezelfde kleur als het schrijfwerk.

Gevel noordoost
Nieuwe toestand

1:50

PROJECT
Stormvogelstraat 6
OPDRACHTOMSCHRJVING
Verbouwing van de bestaande garage

LIGGING
Stormvogelstraat 6
9000 Gent

BOUWHEER
Dhr. Luc Declercq
Mevr. Ann Dansercoer
Stormvogelstraat 6
9000 Gent

ARCHITECT
Generiek architects bv
Lievestraat 1
9000 Gent
mail@generiek.eu

FASE BA	DOSSIER SVS
DATUM 06/02/2026	PLANNR