

# ZIE BIJZONDERE VOORWAARDE(N)

Het gebruik van de garage als autowerkplaats en het voorzien van een smerput worden uitgesloten uit de vergunning.

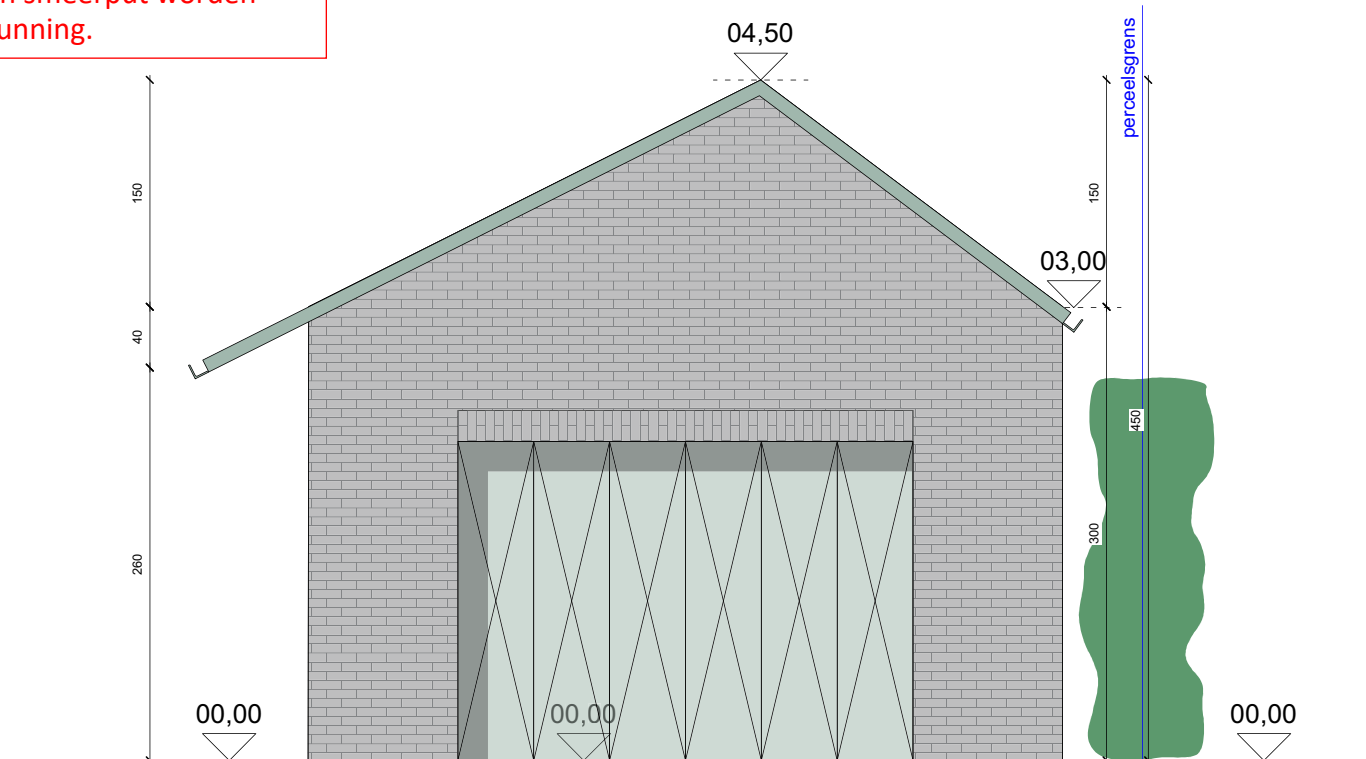

- LEGENDE**
- omliggende bebouwing
  - bestaand gebouw
  - lantaarnpaal
  - foto\* aanduiding kijkrichting foto's
  - af te breken
  - nieuwe toevoeging
  - perceelsgrens
  - perceelsgrenzen buren

- LEGENDE RIJOLERING**
- RWA
  - DWA
  - FWA

- MATERIALEN**
- Bestaande toestand**
- De draagstructuur van het gebouw bestaat uit massieve muren uit metselwerk en houten halfond dak.
  - De gevel bestaat uit gewapendbeton in grijs kleur.
  - De garagepoort is een grijze sectiebalpoort.
  - De houten constructie aan de buitenzijde van de garage bestaat volledig uit hout en wordt integraal verveegd.

- Nieuwe toestand**
- De draagstructuur van het gebouw bestaat uit massieve muren uit metselwerk en houten halfond dak.
  - De nieuwe verdeling binnen de garage is een houten constructie.
  - De gevel bestaat uit gewapendbeton voorzien van een grijze katal in overeenstemming met de bestaande serie.
  - Het schrijfwerk bestaat uit ramen en deuren uit hout in een groengrijze kleur. De nieuwe garagepoort wordt in dezelfde kleur voorzien.
  - Het dak betreft een metaal dak in dezelfde kleur als het schrijfwerk.

Gevel zuidoost  
Nieuwe toestand

1:50

PROJECT  
Stormvogelstraat 6  
OPDRACHTOMSCHRIFING  
Verbouwing van de bestaande garage

LIGGING  
Stormvogelstraat 6  
9000 Gent

BOUWHEER  
Dhr. Luc Declercq  
Mevr. Ann Dansercoer  
Stormvogelstraat 6  
9000 Gent

ARCHITECT  
Generiek architects bv  
Lievestraat 1  
9000 Gent  
mail@generiek.eu

FASE BA	DOSSIER SVS
DATUM 06/02/2026	PLANNR