

**ZIE BIJZONDERE
VOORWAARDE(N)**

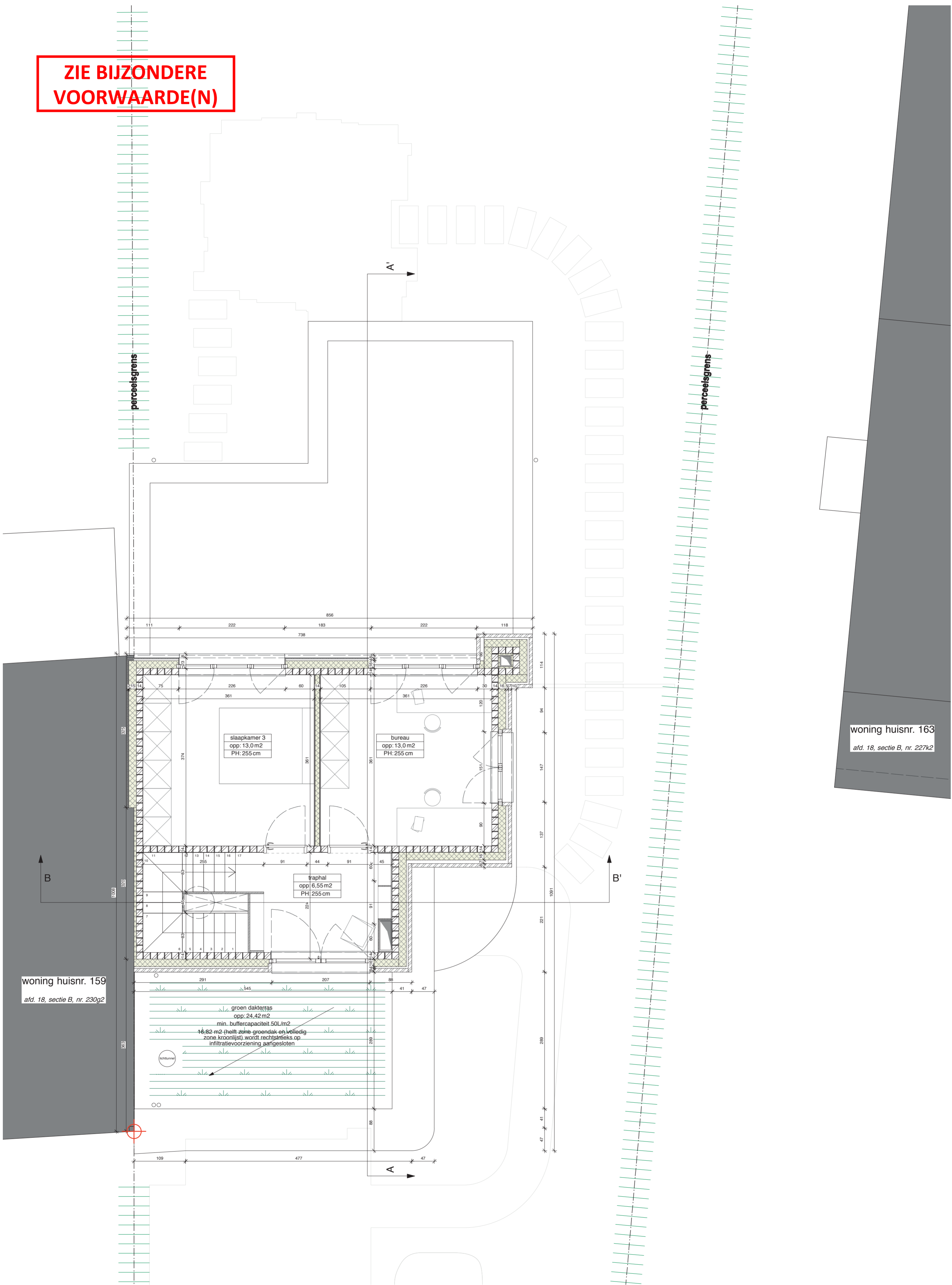

woning huisnr. 163
afd. 18, sectie B, nr. 227k2

woning huisnr. 159
afd. 18, sectie B, nr. 230g2

PROJECT LIJNMOLEN - nieuwbouw ééngesinswoning	Onderwerp Plan teruggetrokken dakvolume	Fase OVA	Datum 20/02/2026
adres: Lijnmolenstraat 161 9040 Sint-Amandsberg		0 1 5 schaal: 1/50 @A2	

Alle maten op plan zijn indicatief en dienen ter plaatse door de aannemer te worden nagemeten. Alle structuurelementen dienen uitgevoerd te worden volgens voorschriften van de te stabiliteit, Onduidelijkheden, onvolledigheden, onverenigbaarheden, tegenstrijdigheden op en tussen de documenten opgesteld door de studiebureaus, de andere voorschriften, de richtlijnen van de fabrikant en de regels der kunst dienen opgemerkt en gemeld aan het team. Alle documenten maten, passen en houweeltheden dienen gecontroleerd te worden vóór en tijdens de werken.