

**ZIE BIJZONDERE  
VOORWAARDE(N)**

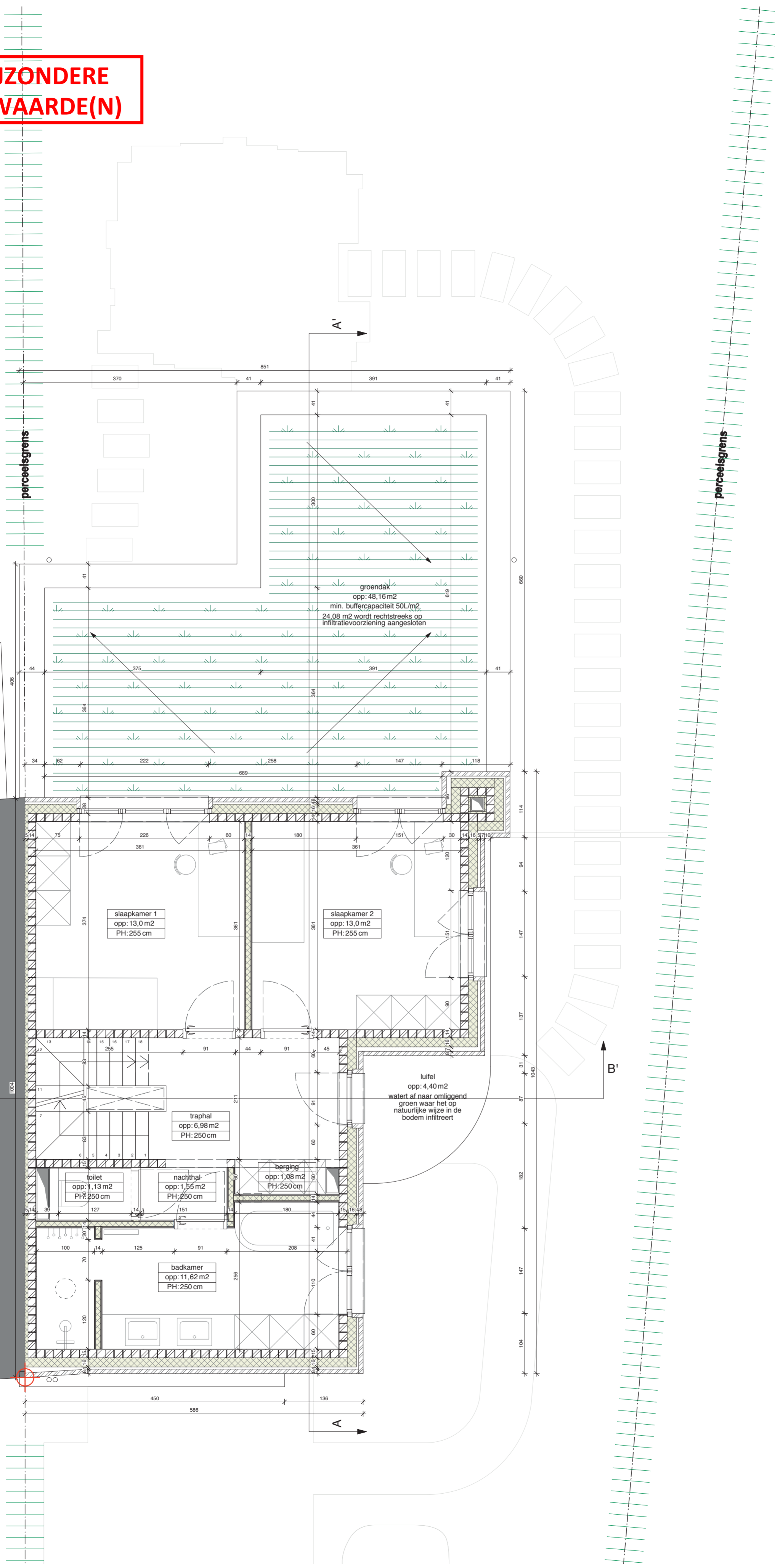

woning huisnr. 163  
afd. 18, sectie B, nr. 227k2

woning huisnr. 159  
afd. 18, sectie B, nr. 230g2

PROJECT  
**LJNMOLEN - nieuwbouw ééngesinswoning**

adres:  
Lijnmolenstraat 161  
9040 Sint-Amandsberg

Onderwerp  
**Plan verdieping**

Fase  
**OVA**

Datum  
**20/02/2026**



Alle maten op plan zijn indicatief en dienen ter plaatse door de aannemer te worden nagemeten. Alle structurelementen dienen uitgevoerd te worden volgens voorschriften van de s. stabiliteit. Onduidelijkheden, onvolledigheden, onverenigbaarheden, tegenstrijdigheden op en tussen de documenten opgesteld door de studiebureaus, de andere voorschriften, de richtlijnen van de fabrikant en de regels der kunst dienen opgemerkt en gemeld aan het team. Alle documenten maten, passen en hoveelheden dienen gecontroleerd te worden vóór en tijdens de werken.