

MATERIAAL LEGENDE PLANNEN en SNEDES

<b>RUWBOUW</b>	<b>VLOER</b>
dragende wand in beton	structurele betonplaat - TPG
structurele kolom in beton	structureel betonelement - prefab
dragend metselwerk in kalkzandsteen	isolerende uitvullaag
dragend metselwerk in betonsteen	dekvloer
gevelmetselwerk	bedrijfsvloeren - gepolierd beton
tussengevoegd isolerend deel	<b>ISOLATIE</b>
kimblok/thermisch verbeterde steen	dakisolatie - PUR/PIR
<b>INPLANTING</b>	vloerisolatie - EPS
verharding - waterdoorlatend	ingeblazen isolatie - cellulose
verharding - betontegels/kleurvast	zachte thermische isolatieplaat - MV
verharding - polybeton	<b>DAK</b>
graszone	hellingsbeton
- - - - - perceelsgrens	grindlaag
	extensief groendak
	<b>AFBRAAK</b>
	bestaande bebouwing - te slopen

**DENC**  
studio

Architecten en studiebureau DENC-STUDIO BV  
LOODS 23 | Dublinstraat 35.011 | 9000 Gent  
+32 (0)9 373 83 43  
info@dencstudio.be  
www.dencstudio.be

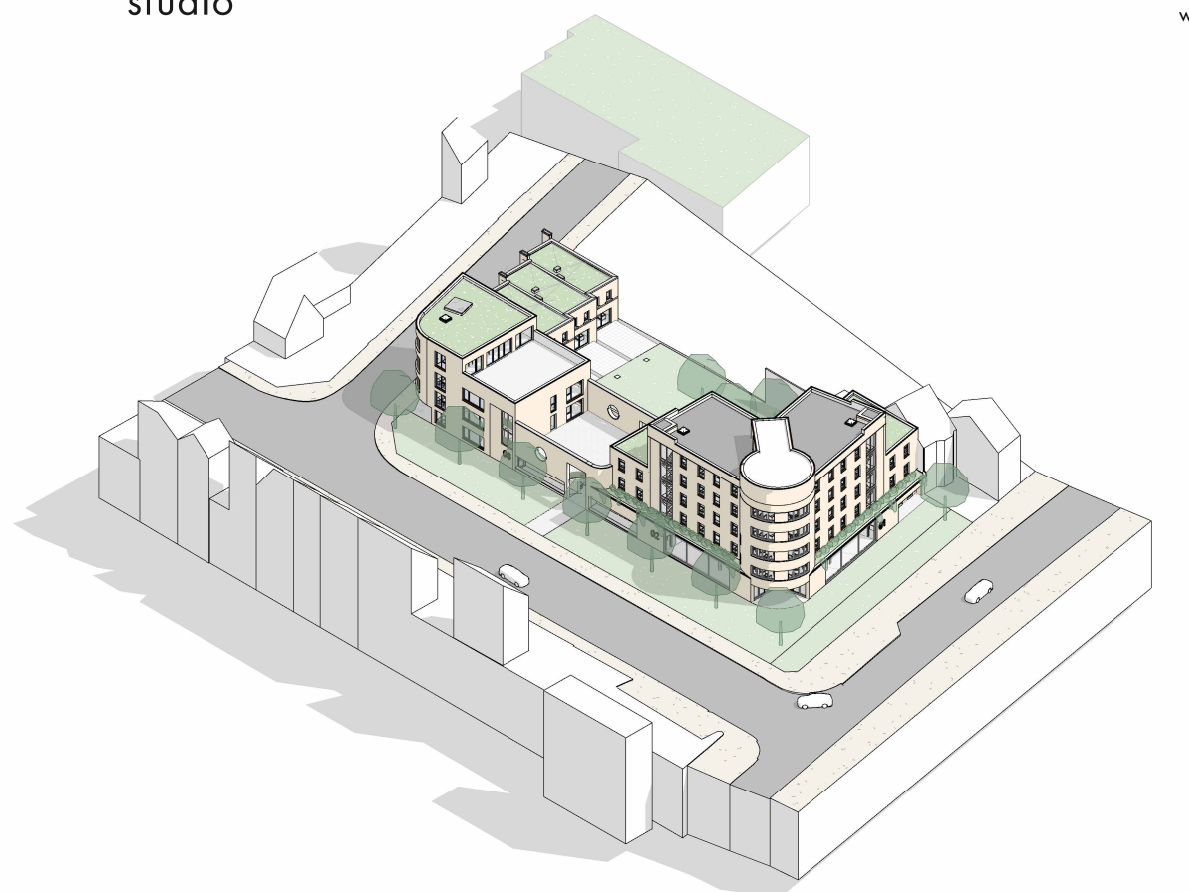

dossienummer en -naam:  
project:  
bouwplaats:  
adres:  
locaties:  
dossiefase:  
  
opdrachtgever:  
domicilie:  
gemeente:  
tel/gsm:  
  
plannummer:  
inhoud plan:  
  
tekenaar:  
schied:  
datum:  
wijzigingen:

**230019 AELBROECK**  
nieuwbouw van een commerciële handelsactiviteit - studentenhuizing - kinderdagverblijf en drie gezinswoningen  
Brusselssteenweg - Jan van Aelbroecklaan - Jules Destellean, Gentbrugge  
nr. 190xZ, 190x3  
BA

STEENOVEN  
Kwaderstraat 155 bus 12.1  
8800 Roselare  
+32 473 75 06 17

BA\_S\_N\_BB

bouwheer:  
voor akkoord:

architect:  
voor akkoord:

aannemer:  
voor akkoord:

