



MATERIAAL LEGENDE PLANNEN en SNEDES

RUWBOUW	VLOER
dragende wand in beton	structurele betonplaat - TPG
structurele kolom in beton	structureel betonelement - prefab
dragend metselwerk in kalkzandsteen	isolerende uitvulling
dragend metselwerk in betonsteen	dekplaat
gewel metselwerk	bedrijfsvloeren - gepolierd beton
tussengevoegd isolerend deel	ISOLATIE
kimblok/thermisch verbeterde steen	dakisolatie - PUR/PIR
INPLANTING	vloerisolatie - EPS
verharding - waterdoortlatend	ingeblazen isolatie - cellulose
verharding - betontegels/kleurvast	zachte thermische isolatieplaat - MV
verharding - polybeton	DAK
graszone	hellingsbeton
perceelsgrens	grindlaag
	extensief groendak
	AFBRAAK
	bestaande bebouwing - te slopen

DENC
studio

Architecten en studiebureau DENC STUDIO BV
LOODS 23 | Dublinstraat 25-0111 | 9000 Gent
+32 (0)9 373 83 43
info@dencstudio.be
www.dencstudio.be

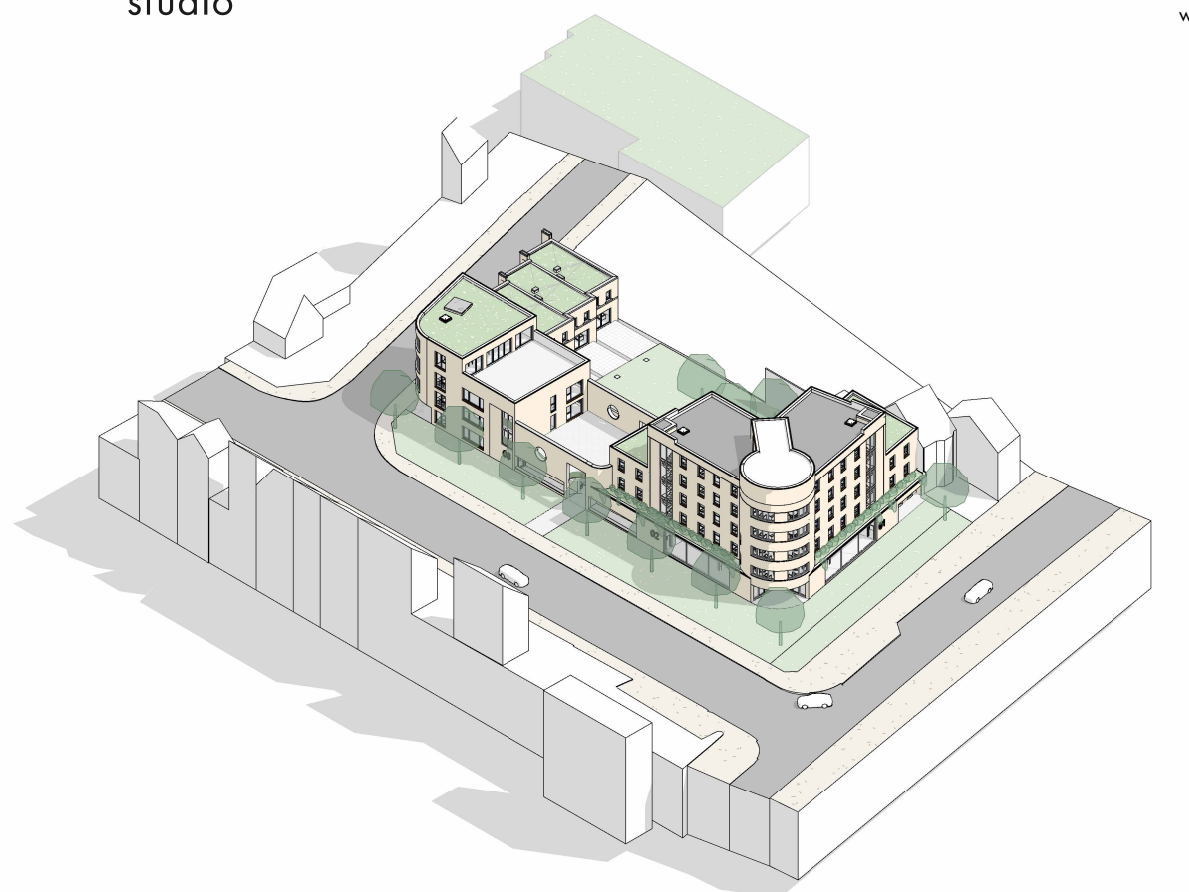

dossienummer en -naam:
project:
bouwplaats:
adres:
locaties:
dossiefase:

opdrachtgever:
domicilie:
gemeente:
tel/gsm:
plannummer:
inhoud plan:

tekenaar:
schied:
datum:
wijzigingen:

bouwheer:
voor akkoord:

architect:
voor akkoord:

aannemer:
voor akkoord:

230019 AELBROECK
nieuwbouw van een commerciële handelsactiviteit - studentenhuizing -
kinderdagverblijf en drie eengezinswoningen
Brusselssteenweg - Jan van Aelbroecklaan - Jules Desreulsaan, Gentbrugge
nr. 190z, 190o3
BA

STEENOVEN
Kwodestraat 155 bus 12.1
8800 Roselare
+32 473 75 06 17

BA_S_N_AA

BAV
1 - 50
15/09/2025

