

ZIE BIJZONDERE VOORWAARDE(N)

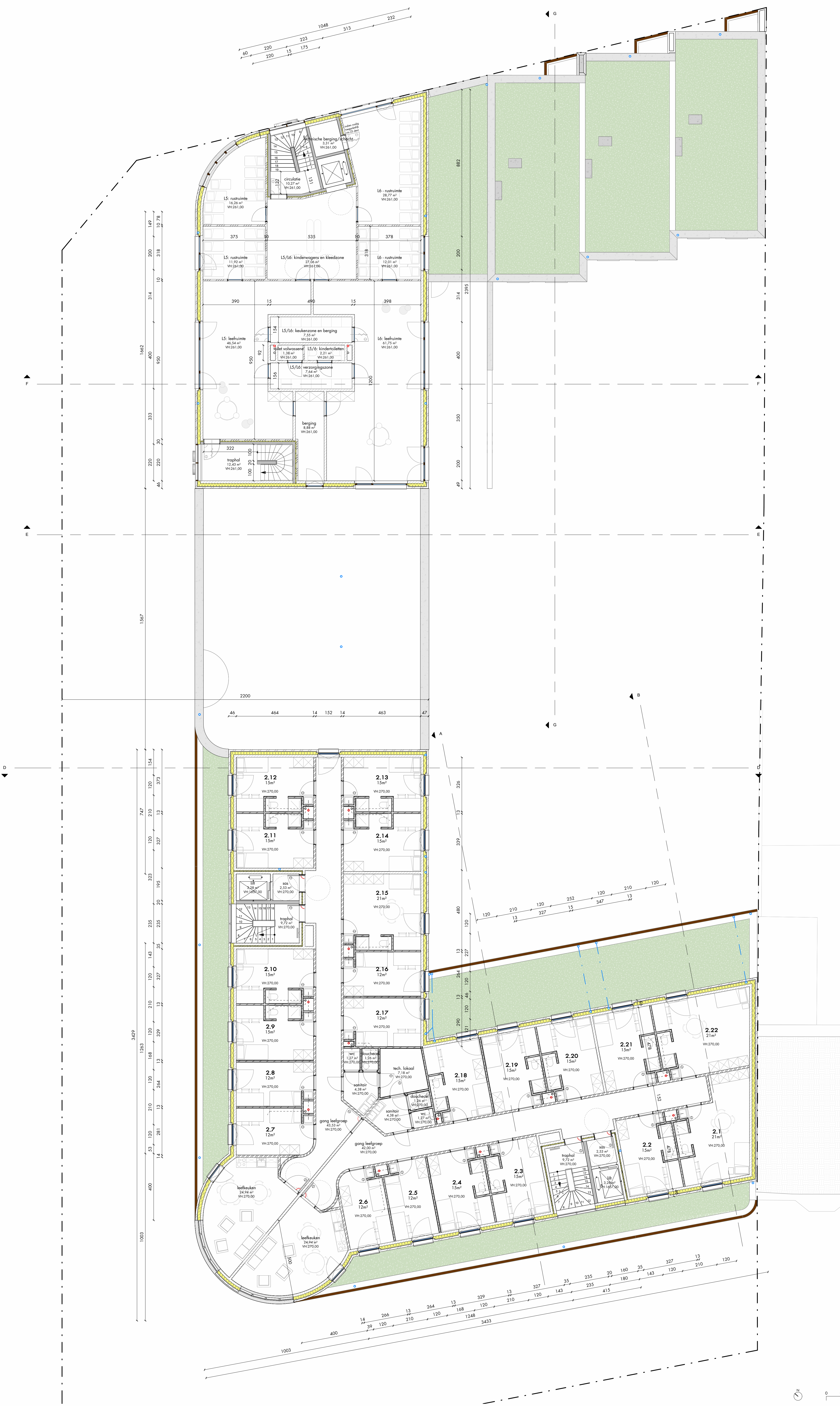

MATERIAAL LEGENDE PLANNEN en SNEDES

RUWBOUW	VLOER
dragende wand in beton	structurele betonplaat - TPG
structurele kolom in beton	structureel betonelement - prefab
dragend metselwerk in kalkzandsteen	isolerende uitvalraag
dragend metselwerk in betonsteen	dekvloer
gevelmetselwerk	bedrijfsvloeren - gepolierd beton
tussengevoegd isolerend deel	ISOLATIE
kimblok/thermisch verbeterde steen	dakisolatie - PUR/PIR
INPLANTING	vloerisolatie - EPS
verharding - waterdoorlatend	ingeblazen isolatie - cellulose
verharding - betontegels/kleurvast	zachte thermische isolatieplaat - MW
verharding - polybeton	DAK
graszone	hellingsbeton
perceelsgrens	grindlaag
	extensief groendak
	AFBRAAK
	bestaande bebouwing - te slopen

DENC
studio

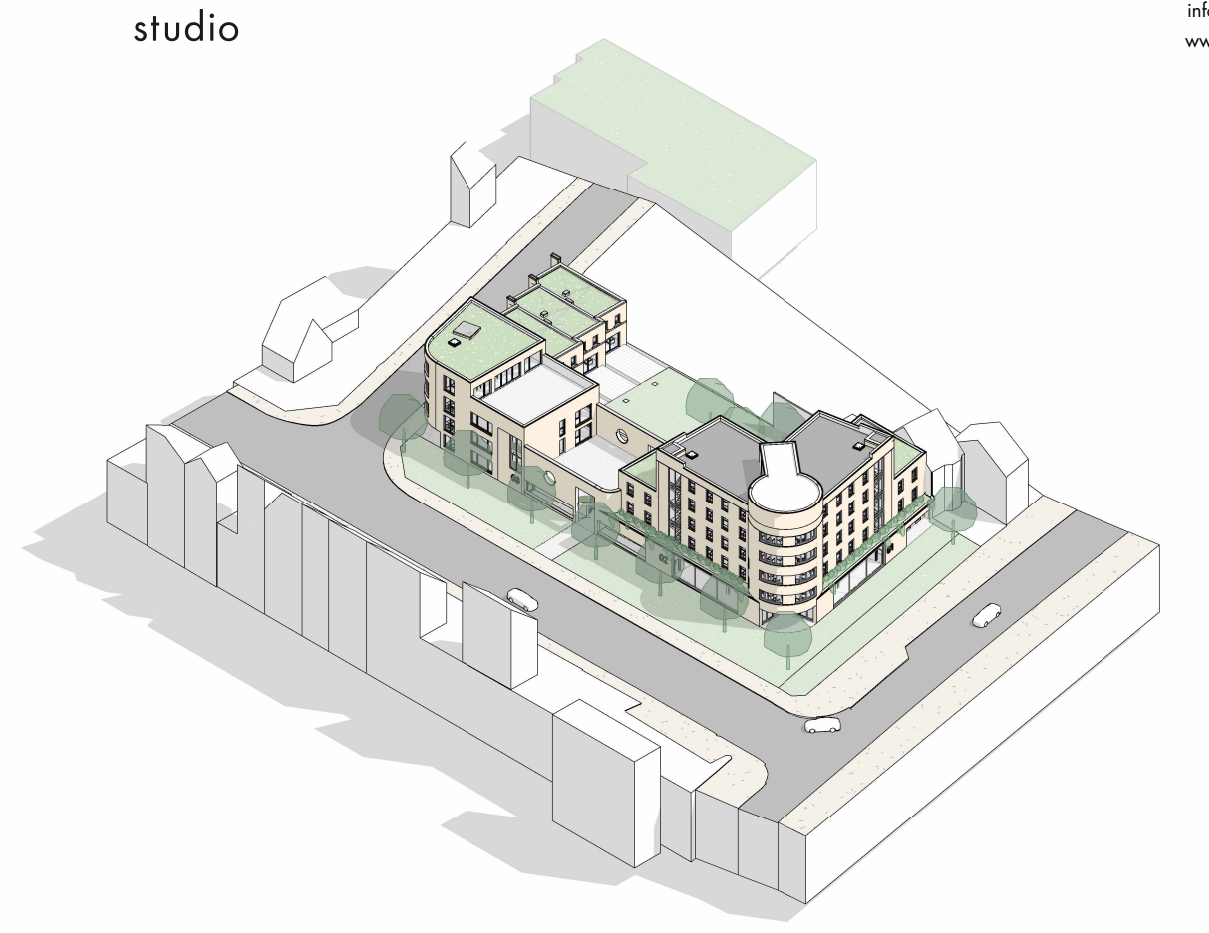

Architecten en studio: DENCSTUDIO BV
IOODS 23 | Dublinstraat 35/0011 | 1000 Genk
+32 (0)9 373 83 43
info@denc-studio.be
www.denc-studio.be

230019 AELBROECK
nieuwbouw van een commerciële handelsruimte - studentenhuizing - kinderdagverblijf en drie aangrenzende woningen
Bevoegdheidsaanvraag - Jan van Aelbroecklaan - Jules Desbaillylaan, Geelbrugge
nr. 1902, 1903
BA

opdrachtgever: STENOVEN
dominante: Kweekhuus 155 bis 12.1
gemeente: 8800 Roselore
tel/gsm: +32 473 75 06 17

plannummer: BA_P_N_2
titel: hoofd plan:

tekonaar: BAV
schied: As indicieel
datum: 15/09/2025

bouwheer: voor akkoord: architect: voor akkoord: opname: voor akkoord:

Reproductie en verspreiding van dit document is strafbaar. Het is niet toegestaan dit document te kopiëren, te verspreiden of te verspreiden. De afbeeldingen zijn niet te kopiëren. De afbeeldingen zijn niet te kopiëren. De afbeeldingen zijn niet te kopiëren.