

**ZIE BIJZONDERE  
VOORWAARDE(N)**

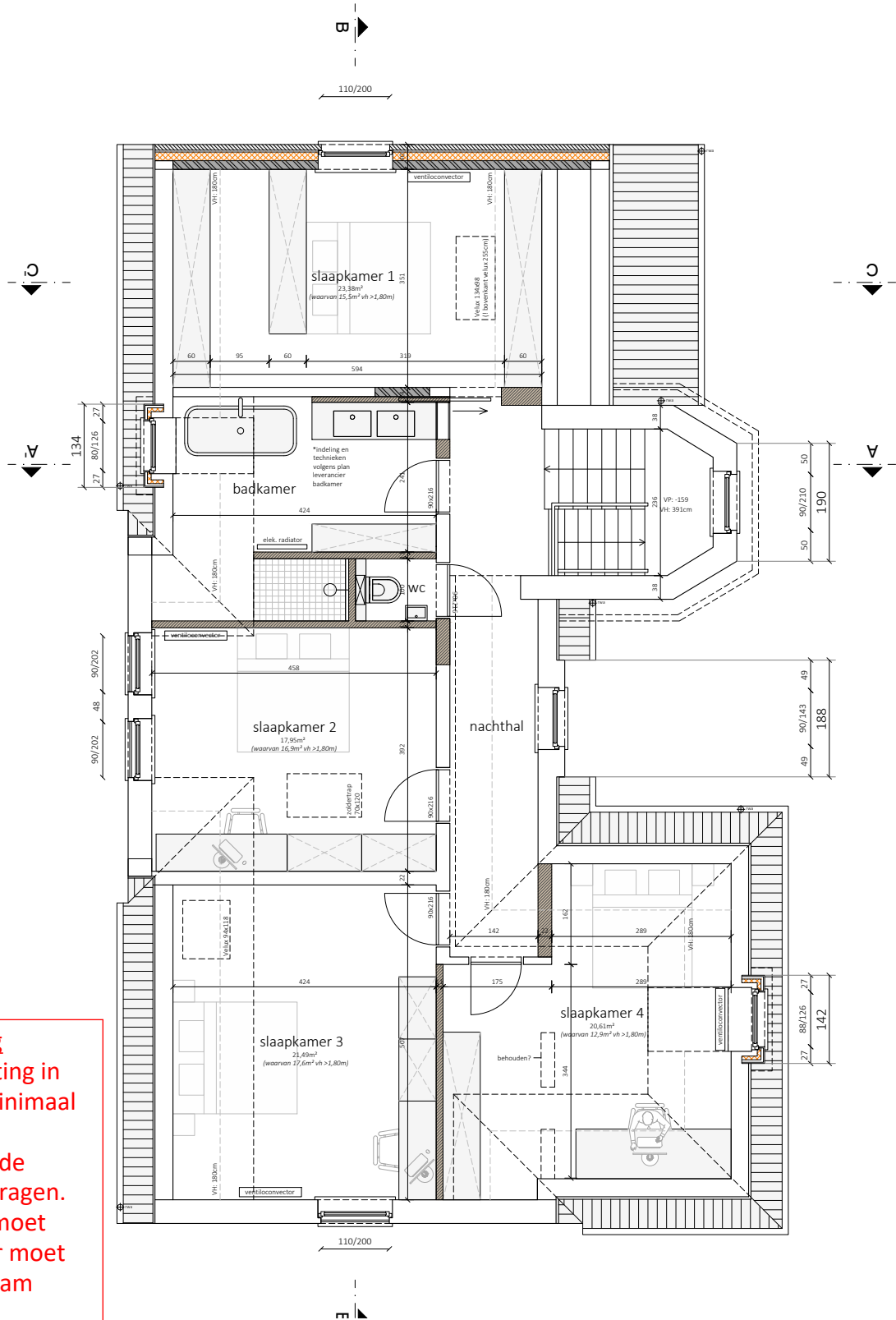

**Natuurlijke verlichting**  
De natuurlijke verlichting in slaapkamer 4 moet minimaal 1/12 van de netto vloeroppervlakte van de slaapkamer moet bedragen. Het bestaande raam moet vergroot worden of er moet nog een bijkomend raam geplaatst worden.

## VERDIEPING +1 - NIEUWE TOESTAND

Schaal: 1/100 - Dossier: UV\_NT01292\_260126  
Bouwplaats: Sierheesterlaan 6, 9030 Mariakerke