

**ZIE BIJZONDERE
VOORWAARDE(N)**

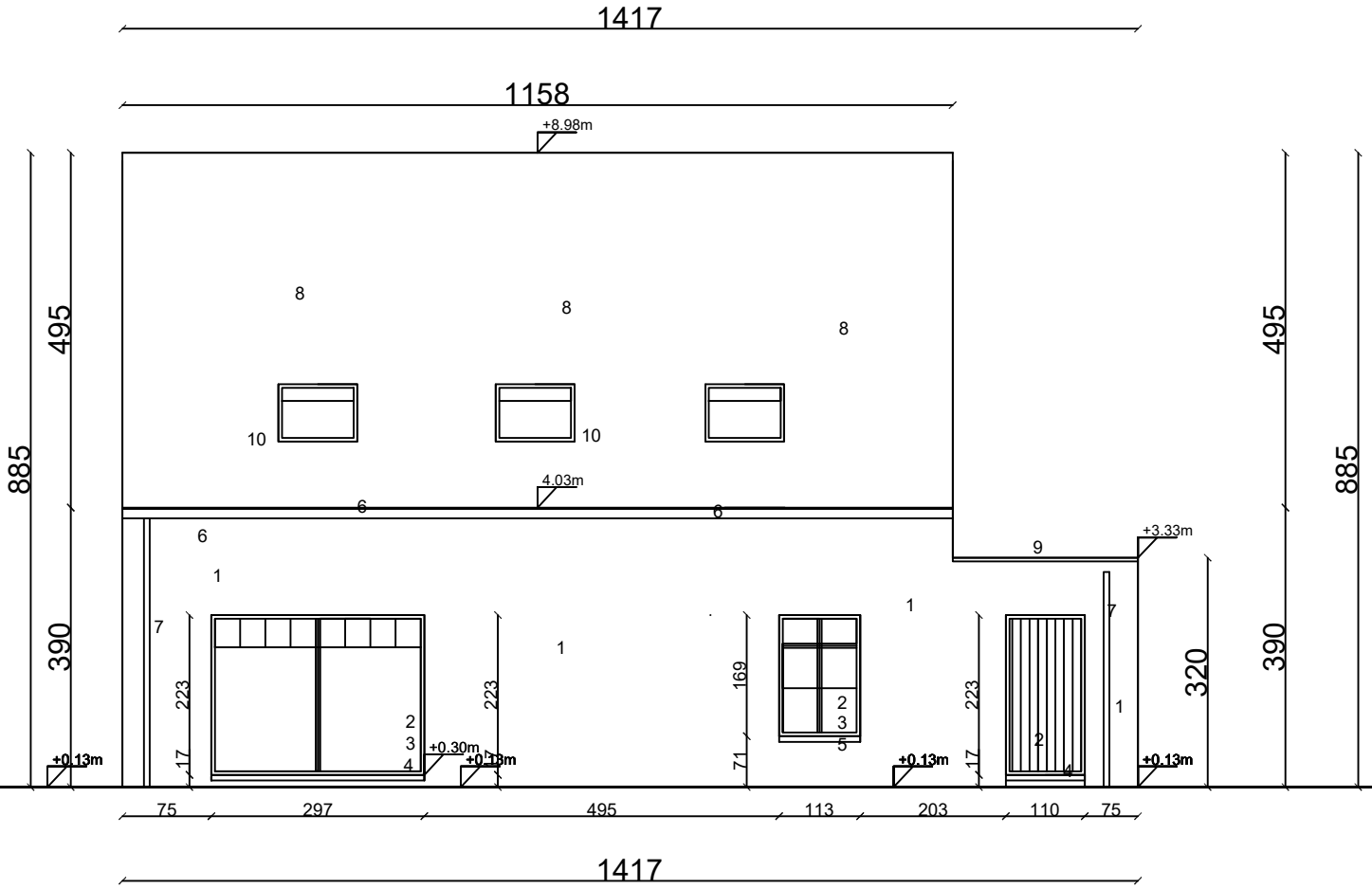

1417

ACHTERGEVEL 1/100
Nieuwe toestand

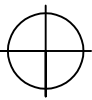

Referentiepeil is pas dorpel deur voorgevel
ligt 30 cm boven de as van de weg in de nieuwe toestand
ligt 13 cm boven de as van de weg in de bestaande toestand

