

**ZIE BIJZONDERE  
VOORWAARDE(N)**

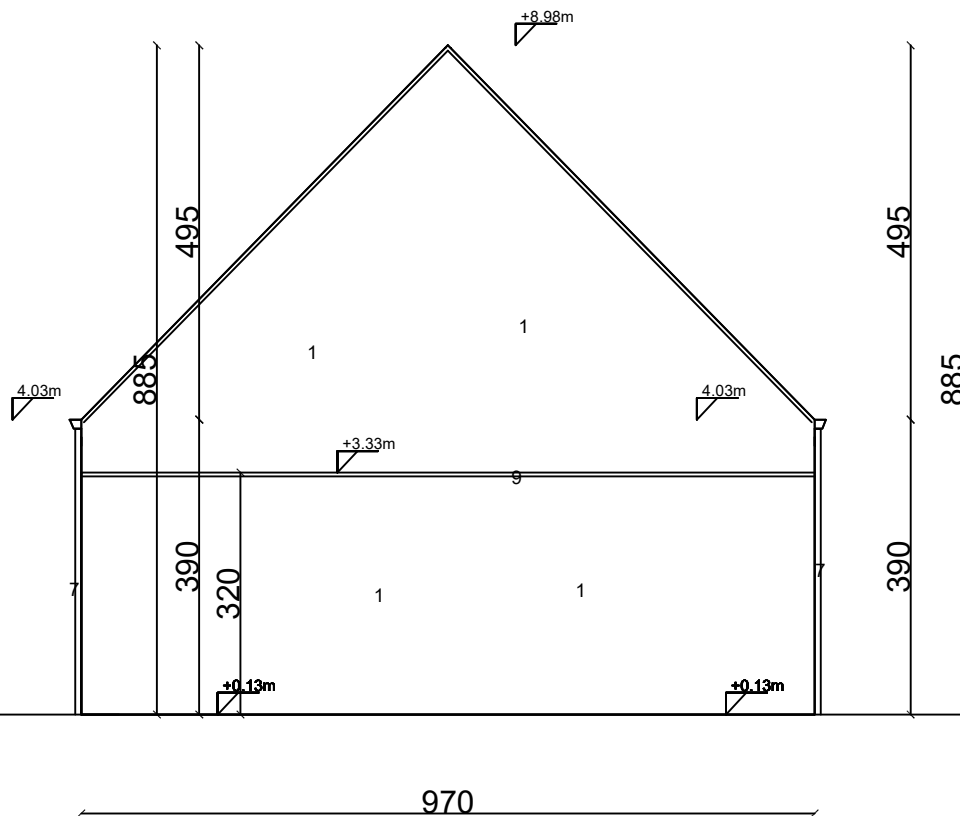

## LINKERZIJGEVEL 1/100

### Nieuwe toestand



Referentiepeil is pas dorpel deur voorgevel  
ligt 30 cm boven de as van de weg in de nieuwe toestand  
ligt 13 cm boven de as van de weg in de bestaande toestand

