

**ZIE BIJZONDERE
VOORWAARDE(N)**

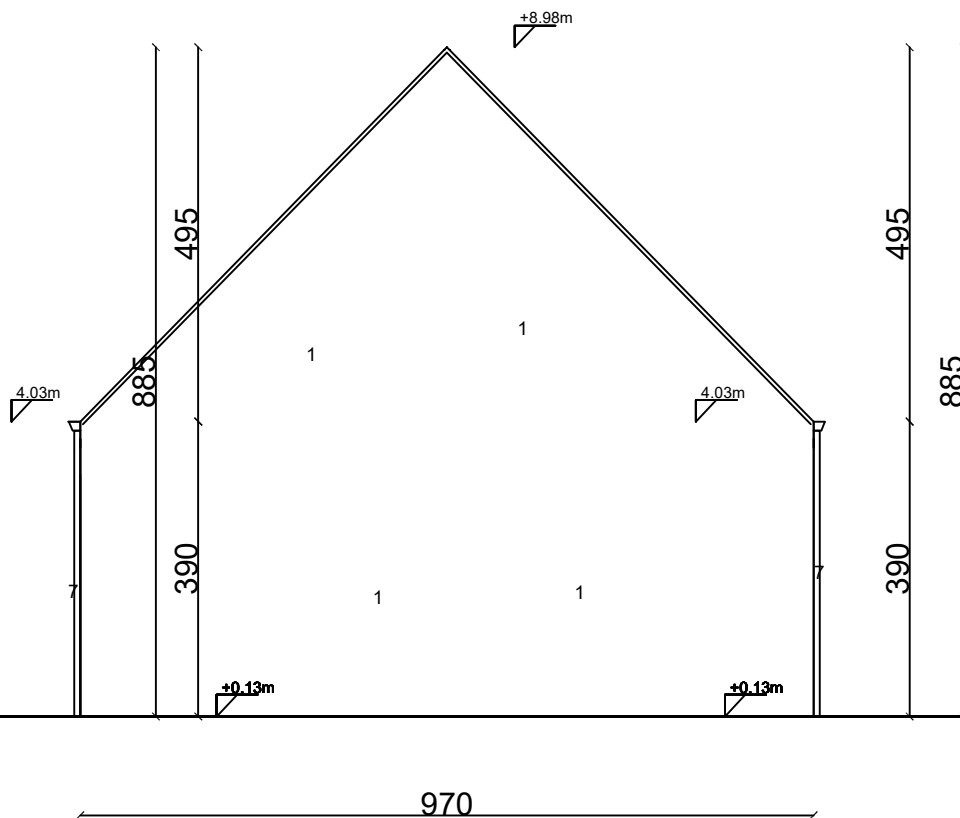

RECHTERZIJGEVEL 1/100

Nieuwe toestand

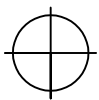

Referentiepeil is pas dorpel deur voorgevel

ligt 30 cm boven de as van de weg in de nieuwe toestand

ligt 13 cm boven de as van de weg in de bestaande toestand

