

LEGENDE MATERIAALGEBRUIK GEVELS EN DAKEN:

- 1 - Buitenbepleistering in trasskalk, kleur nat zand
- 2 - Buitenschrijnwerk in hout, natuurkleur
- 3 - Gevelbekleding, houten beplanking, natuurkleur
- 4 - Dorpels in natuursteen
- 5 - Gevelmetselwerk, rood
- 6 - Hanggoot, zink
- 7 - Afvoerpijp, zink
- 8 - Plooiwerk in aluminium, antracietgrijs
- 9 - Groendak, sedum substraat
- 10-Dakpannen, stormpan 44, rood
- 11-Gevelplint, donkergrijs

**ZIE BIJZONDERE
VOORWAARDE(N)**

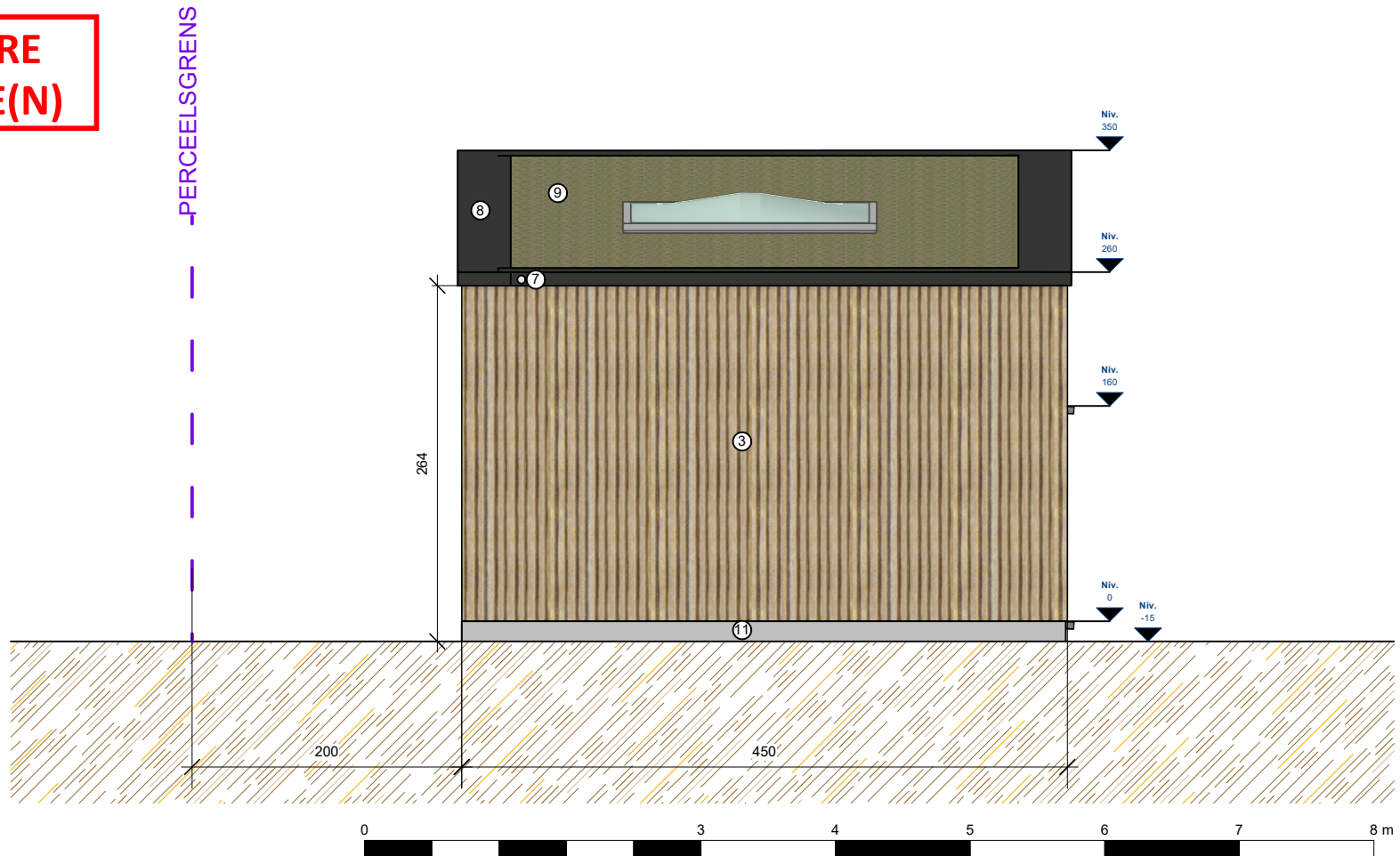

**architectengroep
barchi**

Tikkelsteeg 11 - 3770 Riemst
Vorkstraat 71 - 9000 Gent
info@barchi.be - 012 395028

Titel: Nieuwbouw ecologische ééngezinswoning en bijgebouw

Bouwheer: Van den Bergh - Pacquet

Bouwplaats: Korte Straatje, tussen nrs. 1-2, 9040 Gent (Sint-Amandsberg)

Kadastraal: GENT afd 18 (Sint-Amandsberg) Sie B, Korte Straatje lot 7, nummer 0225A2P000

OMGEVINGSAANVRAAG

4/01/2026 1:50

atelier I voorgevel - NT