

- Bestaande Gevel Materialen :
- 1- Rode gevelsteen
 - 2- Witte pvc dakrandprofiel
 - 3- Rode dakpannen
 - 4- Grijze aluminium schrijnwerk
 - 5- Grijze aluminium deur
 - 6- Beton dorpel
 - 7- Beton plint
 - 8- Rolluik
 - 9- Bruine houten deur
 - 10- Beige gevelbepleistering
 - 11- Bruine houten gevelbekleding
 - 12- Afvoerbuizen zink

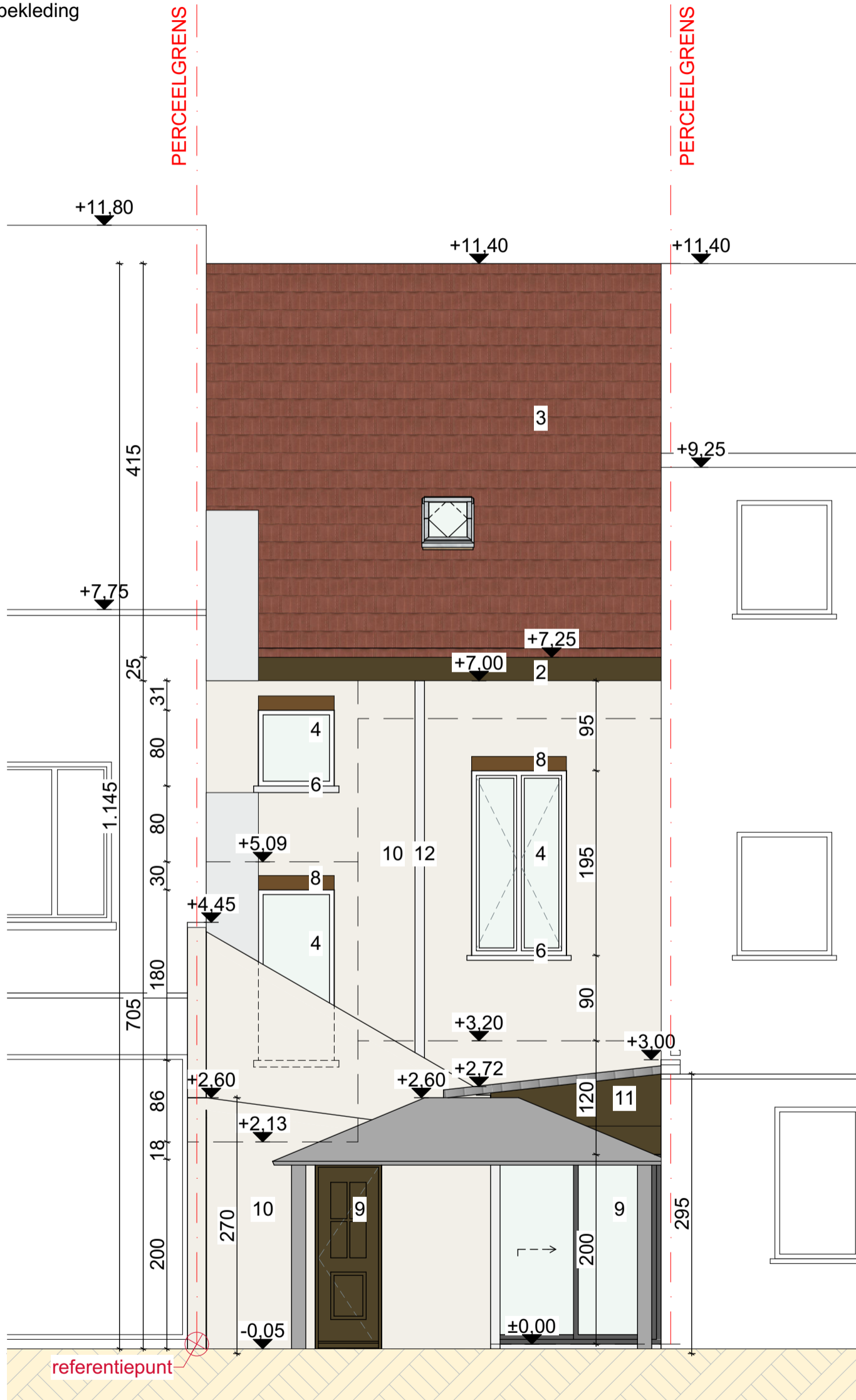

100 500

POPERINGESTRAAT 45 9000 GENT

BESTAANDE TOESTAND ACHTERGEVEL

DATUM 22/02/2026

SCHAAL A3 1/50

PROJECTNR. 2025 21

FASE PLAN

BA 13/28

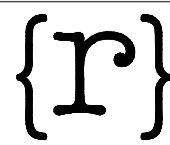

rukiye karanfil architecten