

- Bestaande Gevel Materialen :
- 1- Rode gevelsteen
 - 2- Witte pvc dakrandprofiel
 - 3- Rode dakpannen
 - 4- Grijs aluminium schrijnwerk
 - 5- Grijs aluminium deur
 - 6- Beton dorpel
 - 7- Beton plint
 - 8- Rolluik
 - 9- Bruine houten deur
 - 10- Beige gevelbeploistering
 - 11- Bruine houten gevelbekleding
 - 12- Afvoerbuizen zink

- Nieuwe Gevel Materialen :
- 13- Crepie (licht grijs)
 - 14- Antraciet pvc schrijnwerk
 - 15- Arduinen plint
 - 16- Aluminium dakrandprofiel
 - 17- Blauwe hardsteen dorpel

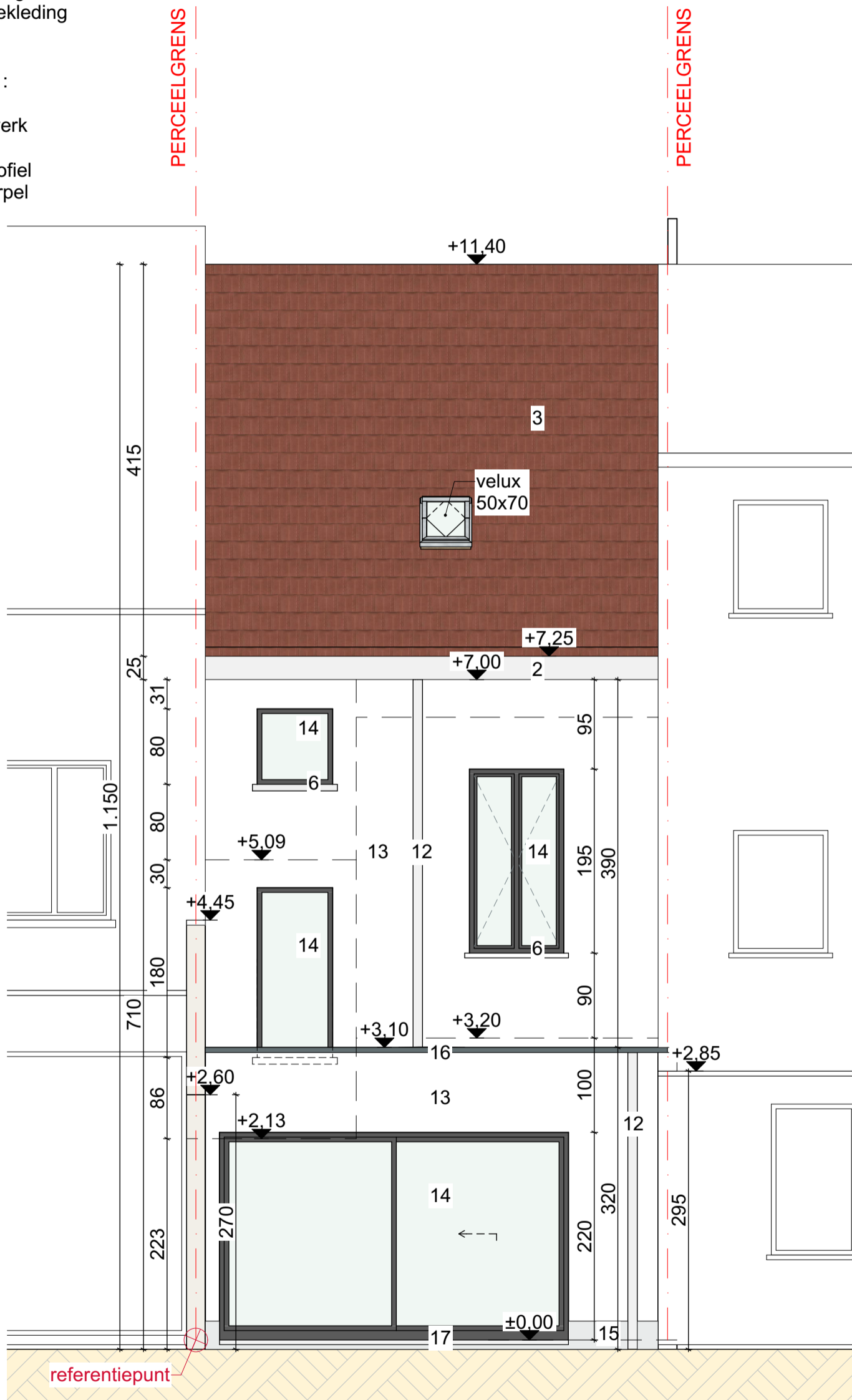

ZIE BIJZONDERE
VOORWAARDE(N)

100 500

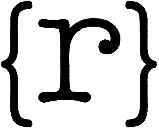
| | | | |
|------------------------------|--------------------|-----------|--|
| POPERINGESTRAAT 45 9000 GENT | DATUM 22/02/2026 | FASE PLAN |  rukiye karanfil architecten |
| NIEUWE TOESTAND ACHTERGEVEL | SCHAAL A3 1/50 | BA 25/28 | |
| | PROJECTNR. 2025 21 | | |