

pad AZALEASTRAAT parking pad

BESTAANDE WONING
Azaleastraat nr.7

tuin

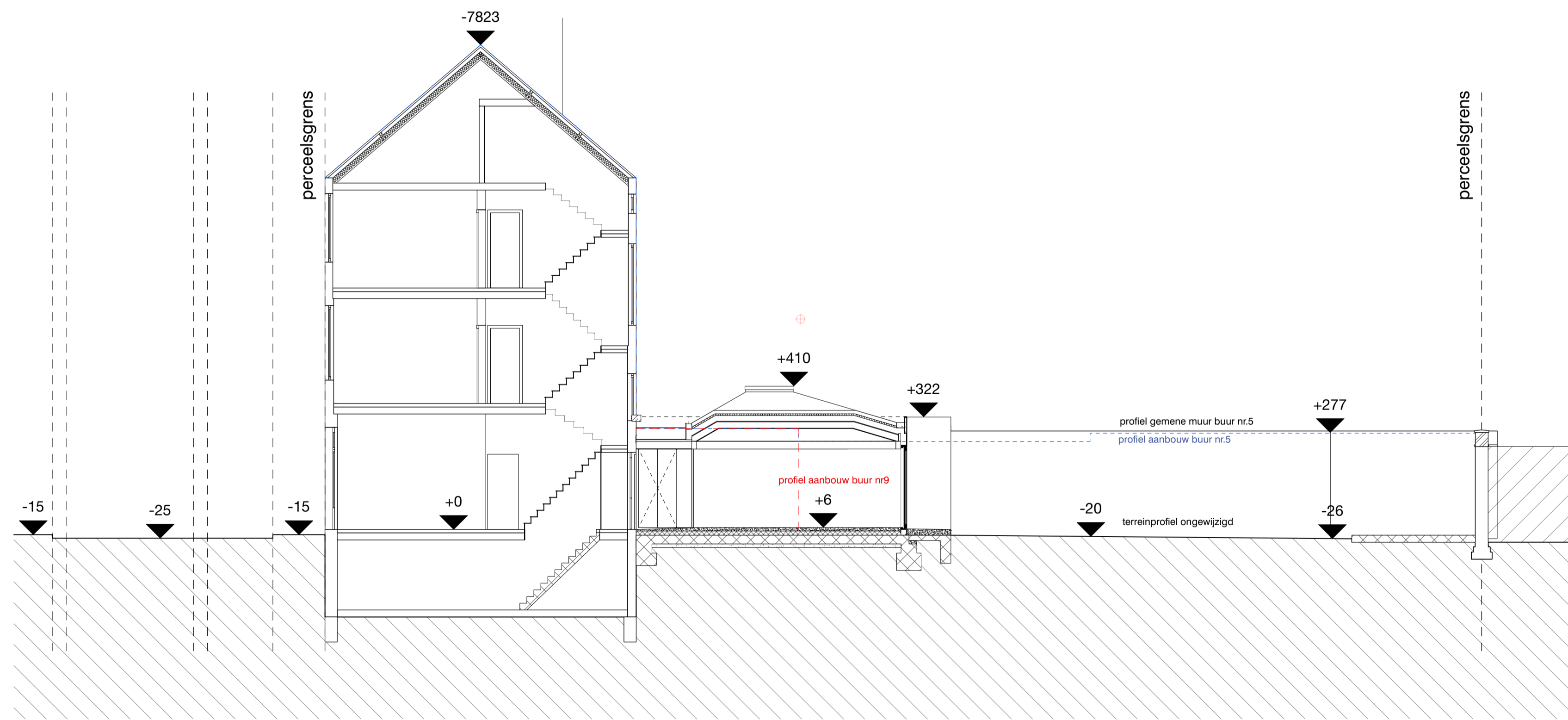

SCHAALLAT 1/100



TERREINPROFIEL BT

BA 02117 AZALEASTRAAT SCHAAL 1:100 DATUM 25.06.05

OPDRACHTGEVER Stijn Demonie en Sara Geers
BOUWPLAATS Azaleastraat 7, 9040 Sint-Amandsberg
KADASTER

GAFFA BUREAU VOOR ARCHITECTUUR EN
STEDENBOUW BV NIEUWEVAART
118A/102, 9000 GENT (BE) +32 (0)9233 38 32
INFO@GAFFA.NET WWW.GAFFA.NET

De uitvoeringsdatum van de werken dient vooraf aan de architect te worden doorgegeven; zoniet draagt deze geen enkele verantwoordelijkheid omtrent de plannen. Alle afmetingen dienen ter plaatse door de aannemer gecontroleerd te worden. Afwijkingen dienen onmiddellijk, voor uitvoering, aan de architect gemeld te worden. Alle werken met betrekking tot stabiliteit of technieken dienen uitgevoerd te worden volgens de respectievelijke ingenieursstudie. Tegenwoordigheden met het architectuurdossier dienen onmiddellijk, voor uitvoering, aan de architect gemeld te worden. - Aanbestedingsakeringen kunnen in geen geval beschouwd worden als uitvoeringsakeringen. Uitvoeringsakeringen dienen door de aannemer opgemaakt te worden conform de Belgische normen (NBN, NBN EN, NBN EN ISO en hun addenda), STS en Technische Voorlichtingen (TV) van het WTCB, en tijdig voor uitvoering aan de architect voorgelegd te worden.