

SCHAALLAT 1/100

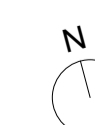

INPLANTING BT

BA 02117 AZALEASTRAAT SCHAAL 1:100 DATUM 25.06.05

OPDRACHTGEVER
 BOUWPLAATS
 KADASTER
 Stijn Demonie en Sara Geers
 Azaleastraat 7, 9040 Sint-Amandsberg

GAFFA BUREAU VOOR ARCHITECTUUR EN
 STEDENBOUW BV NIEUWEVAART
 118A/102, 9000 GENT (BE) +32 (0)9233 38 32
 INFO@GAFFA.NET WWW.GAFFA.NET

De uitvoeringsdatum van de werken dient vooraf aan de architect te worden doorgegeven; zoniet draagt deze geen enkele verantwoordelijkheid omtrent de plannen. Alle afmetingen dienen ter plaatse door de samenwerkkende gecontroleerd te worden. Afwijkingen dienen onmiddellijk, voor uitvoering, aan de architect gemeld te worden. Alle werken met betrekking tot stabiliteit of technieken dienen uitgevoerd te worden volgens de respectievelijke ingenieursstudie. Tegenwoordigheden met het architectuurdossier dienen onmiddellijk, voor uitvoering, aan de architect gemeld te worden. - Aarbestedingsakeringen kunnen in geen geval beschouwd worden als uitvoeringsakeringen. Uitvoeringsakeringen dienen door de aannemer opgemaakt te worden conform de Belgische normen (NBN, NBN EN, NBN ISO en hun addenda), STS en Technische Voorlichtingen (TV) van het WTCB, en tijdig voor uitvoering aan de architect voorgelegd te worden.