

## Legende Gevelmaterialen

- ① gevelsteen, wit gekaleid
- ② buitenschrijnwerk, hout - wit
- ③ buitenschrijnwerk, hout - bruin
- ④ metselwerk, wit gekaleid
- ⑤ buitenschrijnwerk, hout - beige
- ⑥ dakpan, klei - rood
- ⑦ spondeplank, hout - bruin
- ⑧ buitenschrijnwerk, hout - blauw
- ⑨ buitenschrijnwerk, PVC - beige
- ⑩ buitenpleister, siliconenpleister - wit getint
- ⑫ dakrand, aluminium - zwart
- ⑬ balustrade, glas - transparant
- ⑭ granietpleister - grijs getint
- ⑮ plint, arduin - grijs
- ⑯ cementering met baksteenmotief - gebroken wit

**ZIE BIJZONDERE  
VOORWAARDE(N)**

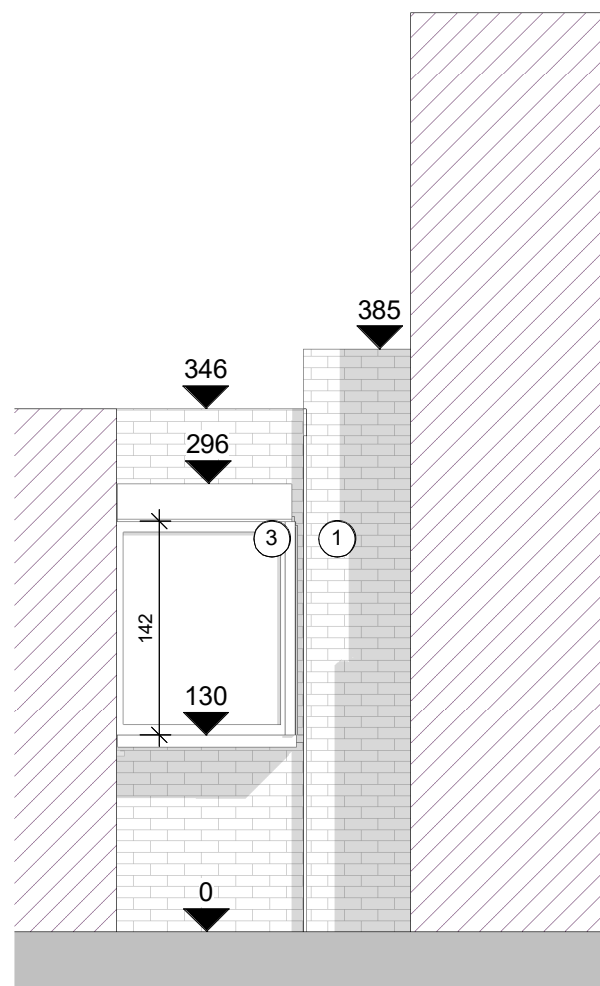

2 aanzicht patio - west N  
1 : 50



BA\_2.03 (1) G\_N\_2.03\_patio zuid

1 : 50 op A3

**sfinx**  
BOUW &  
COÖRDINATIE

**Sfinx bouw & coördinatie**  
Brusselssteenweg 173  
9050 Gent (Ledeberg)  
tel 09/232 02 50  
info@sfinx.be

Oprachtgever: Erik Thoen  
Ophelia Ongena

Adres bouwwerf: Jan Palfijnstraat 24  
B-9000 Gent

Projectfase:  
Architect: **Piet Vanwormhoudt**

Opmerking:

datum afdruk 9-2-2026 16:46:13

"Afmetingen en gegevens op dit plan zijn benaderend. Voorschriften van stabiliteitsingenieur, WTCB, fabrikant en de meesstaat van Sfinx hebben voorrang op deze plannen. Bij onvolkomenheden of onduidelijkheden dient de architect en Sfinx geraadpleegd te worden vóór start van de uitvoering."