

## Legende Gevelmaterialen

- ① gevelsteen, wit gekaleid
- ② buitenschrijnwerk, hout - wit
- ③ buitenschrijnwerk, hout - bruin
- ④ metselwerk, wit gekaleid
- ⑤ buitenschrijnwerk, hout - beige
- ⑥ dakpan, klei - rood
- ⑦ spondeplank, hout - bruin
- ⑧ buitenschrijnwerk, hout - blauw
- ⑨ buitenschrijnwerk, PVC - beige
- ⑩ buitenpleister, siliconenpleister - wit getint
- ⑫ dakrand, aluminium - zwart
- ⑬ balustrade, glas - transparant
- ⑭ granietpleister - grijs getint
- ⑮ plint, arduin - grijs
- ⑯ cementering met baksteenmotief - gebroken wit

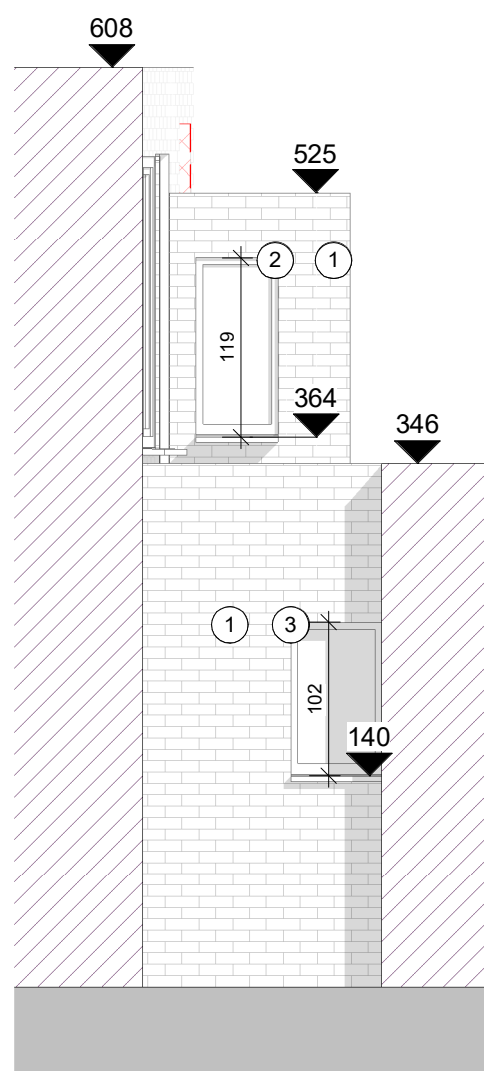

BA\_2.02 G\_B\_2.02\_patio oost

1 : 50 op A3

**sfinx**  
BOUW &  
COÖRDINATIE

**Sfinx bouw & coördinatie**  
Brusselsesteenweg 173  
9050 Gent (Ledeberg)  
tel 09/232 02 50  
info@sfinx.be

Oprachtgever: Erik Thoen  
Ophelia Ongena

Adres bouwwerf: Jan Palfijnstraat 24  
B-9000 Gent

Projectfase:  
Architect: **Piet Vanwormhoudt**

Opmerking:

datum afdruk 9-2-2026 16:45:59