

**ZIE BIJZONDERE
VOORWAARDE(N)**

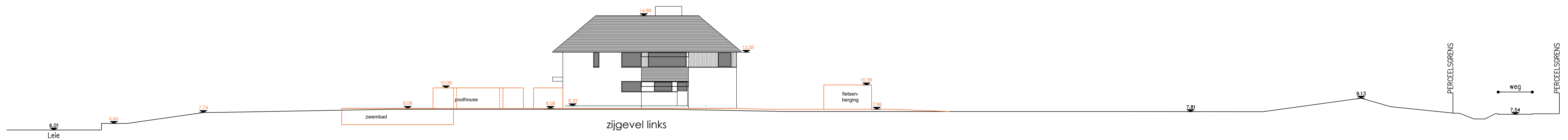

TERREINPROFIEL - nieuwe toestand - 1/200

géén ophoging van het bestaande maaiveld rond de woning
terreinprofiel aanpalenden quasi identiek

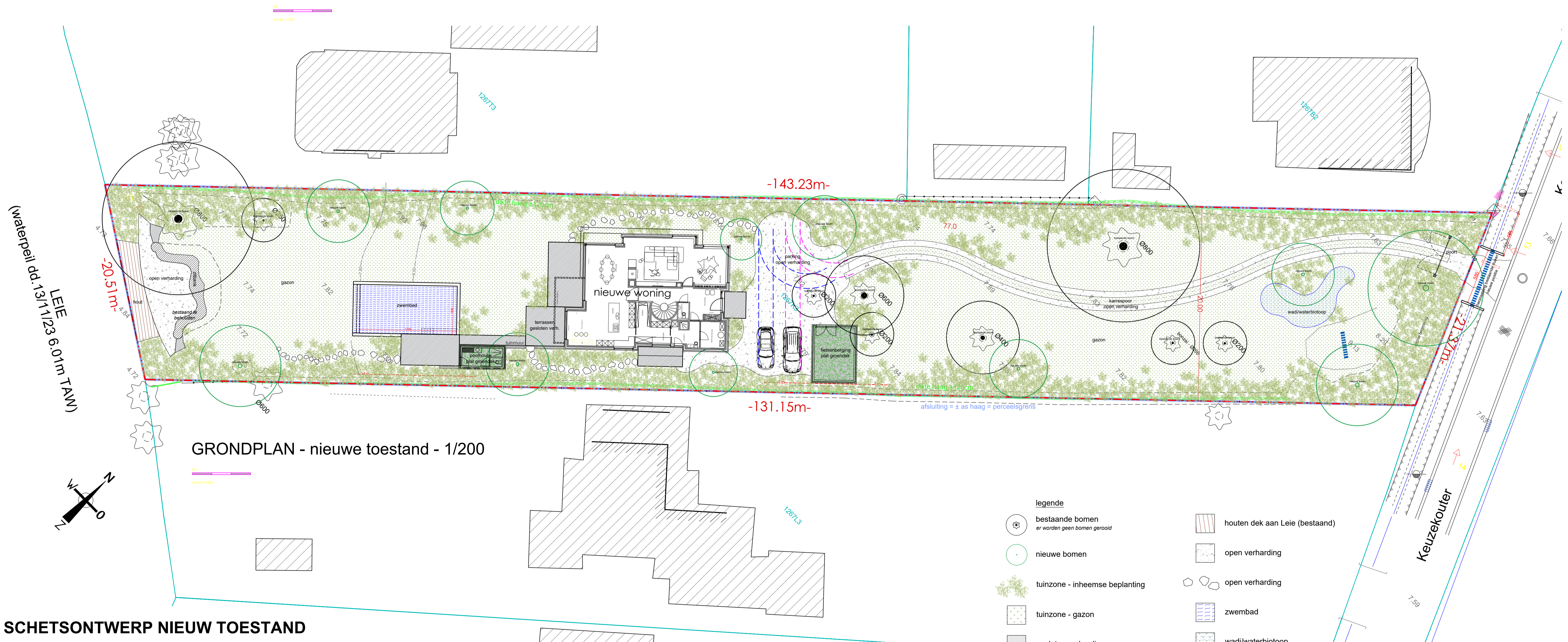

GRONDPLAN - nieuwe toestand - 1/200

legende

- bestaande bomen**
er worden geen bomen gerooid
- nieuwe bomen**
- tuinzone - inheemse beplanting**
- tuinzone - gazon**
- gesloten verharding**
- constructie - zitbank (bestaand)**
- houten dek aan Leie (bestaand)**
- open verharding**
- open verharding**
- zwembad**
- wadi/waterbiotoop**

SCHETSONTWERP NIEUW TOESTAND

ALDRIK HEIRMAN tuin- en landschapsarchitect

Land9 bv
klapstraat 9
B-9810 Nazareth

projectadres
Keuzekouter 20 te 9031 Drongen
Provincie Oost-Vlaanderen
Gent - 27e Afd. sectie C, nr. 1267K3