

**ZIE BIJZONDERE  
VOORWAARDE(N)**

- GEVELINDEX**
- ① metselwerk, wit, geschilderd
  - ② metselwerk, wit, gepleisterd
  - ③ houten schrijnwerk, wit, geschilderd
  - ④ pvc schrijnwerk, wit
  - ⑤ golfplaat, vezelcement, grijze kleur
  - ⑥ keramische dakpannen, oranje/rood
  - ⑦ betegels, grijs
  - ⑧ natuursteen, grijs geschilderd
  - ⑨ blauwe hardsteen
  - ⑩ aluminium, zwart
  - ⑪ aluminium, grijs
  - ⑫ zink, natuurkleur
  - ⑬ pvc, grijs
  - ⑭ golfplaat, vezelcement, natuurkleur
  - ⑮ golfplaat, transparant
  - ⑯ hout, natuurkleur
  - ⑰ hout, natuurkleur
  - ⑱ hout, rood/bruin tint
  - ⑲ nieuw metselwerk, gekaleid
  - ⑳ nieuw metselwerk, wit geschilderd
  - ㉑ nieuwe muurdeksteen, beton

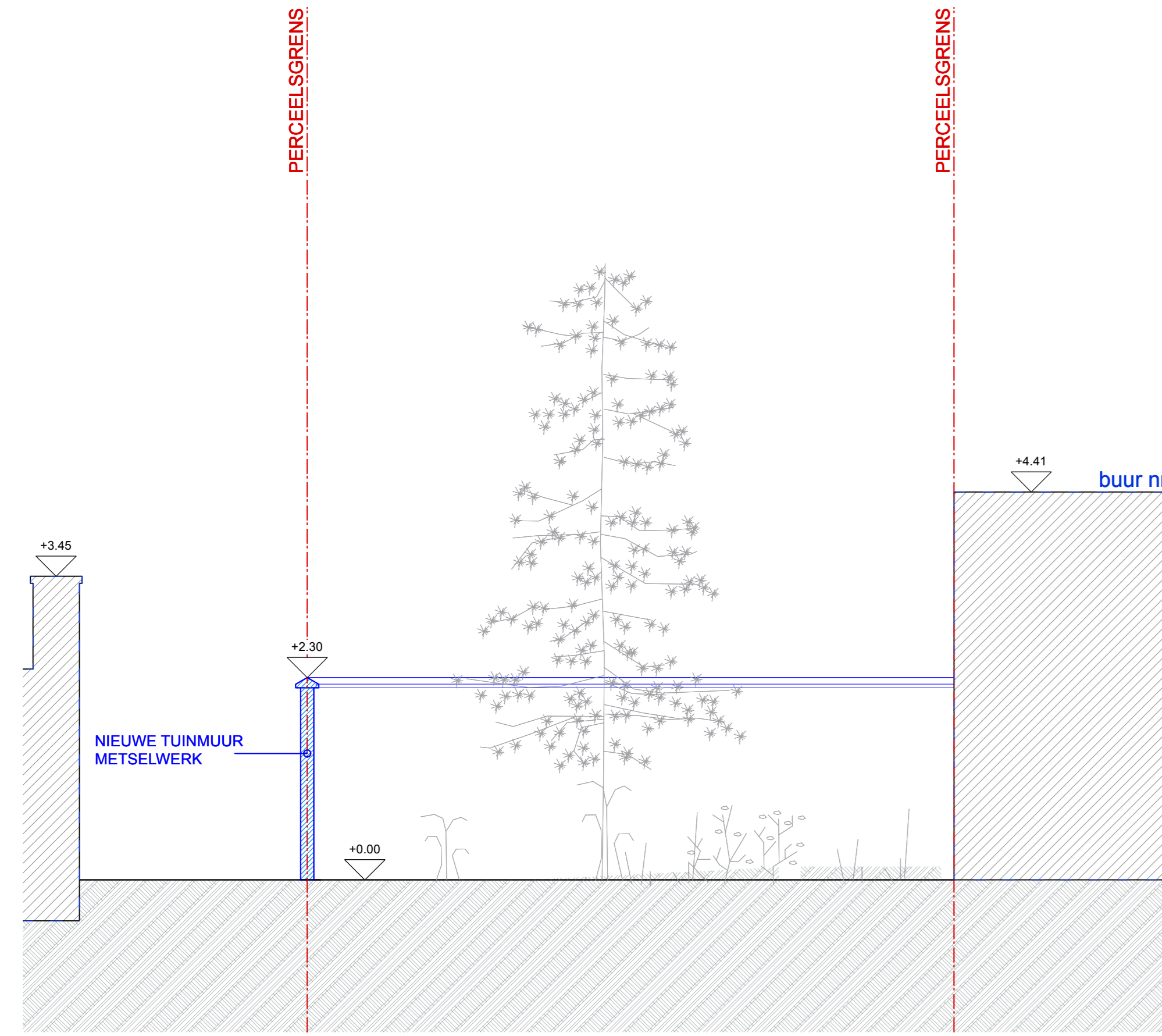

Snede BB

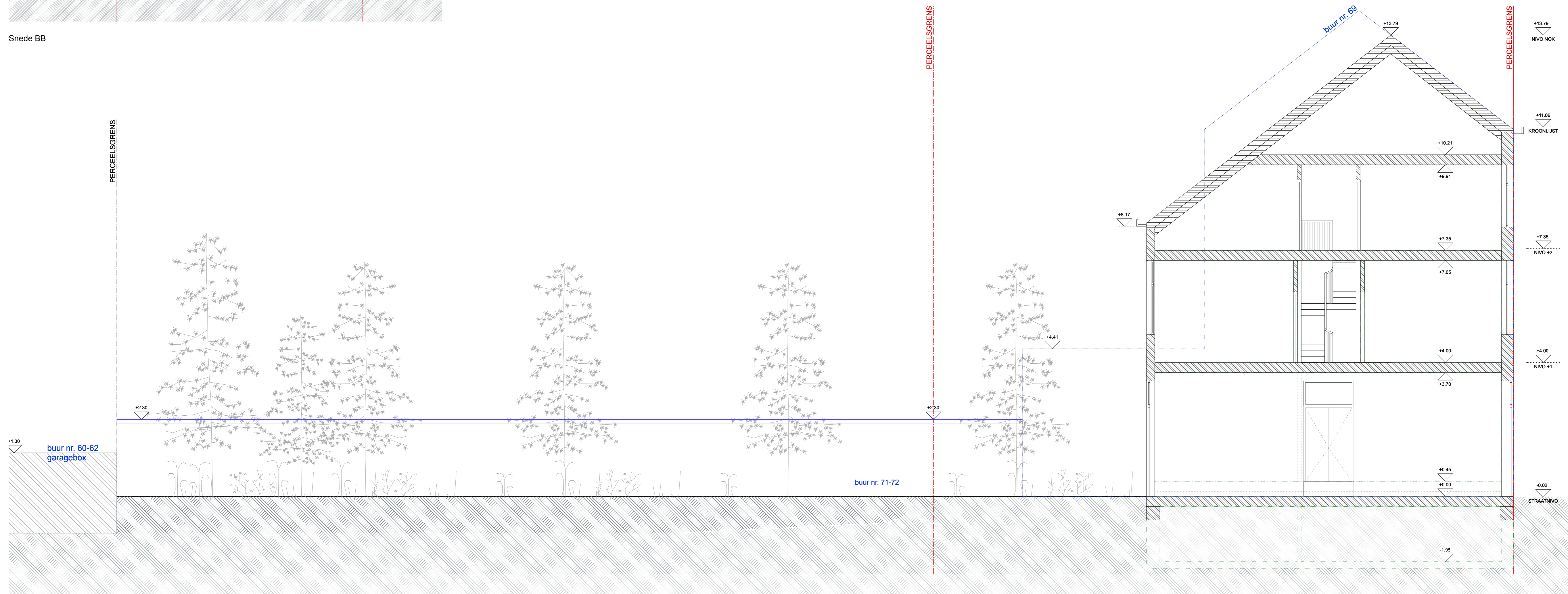

Snede AA

Nr.	Datum	Door	Opmerkingen revisie
Aanhef			
<b>ARCHITECTENBUREAU BART DEHAENE</b> ■ ARCHITECTUUR & STEENBOUW KASTEELLAAN 445A 9000 GENT T 09 220 87 74 INFO@BARTDEHAENE.BE WWW.BARTDEHAENE.BE			
Project			
PYNARTKAAI sloop van een gebouw + wijziging van perceelsgrenzen			
Bouwnota			
Edward Pynaertkaai 70 9050 Gent			
Katernota			
GENT 20 AFD/LEDEBERG/ A / 0214/00H005			
Bouwenote			
Dirk Vandoren Edward Pynaertkaai 71-72 9050 Gent 0475 27 48 66 dirk.vandoren@vdpautomation.com			
Bladtitel			
BA_PYNARTKAAI_S_N_AABB			
Project ID			
P2510			
Schaal			
1:100			
Datum		Pagina	
23/12/2025		19 van 21	
De architect		De bouwheer	
architect Bart Dehaene - aandeelhouder van architectenbureau Bart Dehaene bv			