

GEVELINDEX

- ① metselwerk, wit, geschilderd
- ② metselwerk, wit, gepleisterd
- ③ houten schrijnwerk, wit, geschilderd
- ④ pvc schrijnwerk, wit
- ⑤ golfplaat, vezelcement, grijze kleur
- ⑥ keramische dakpannen, oranje/rood
- ⑦ betegels, grijs
- ⑧ natuursteen, grijs geschilderd
- ⑨ blauwe hardsteen
- ⑩ aluminium, zwart
- ⑪ aluminium, grijs
- ⑫ zink, natuurkleur
- ⑬ pvc, grijs
- ⑭ golfplaat, vezelcement, natuurkleur
- ⑮ golfplaat, transparant
- ⑯ hout, natuurkleur
- ⑰ hout, zwart
- ⑱ hout, rood/bruin tint
- ⑲ nieuw metselwerk, gekaleid
- ⑳ nieuw metselwerk, wit geschilderd
- ㉑ nieuwe muurdeksteen, beton

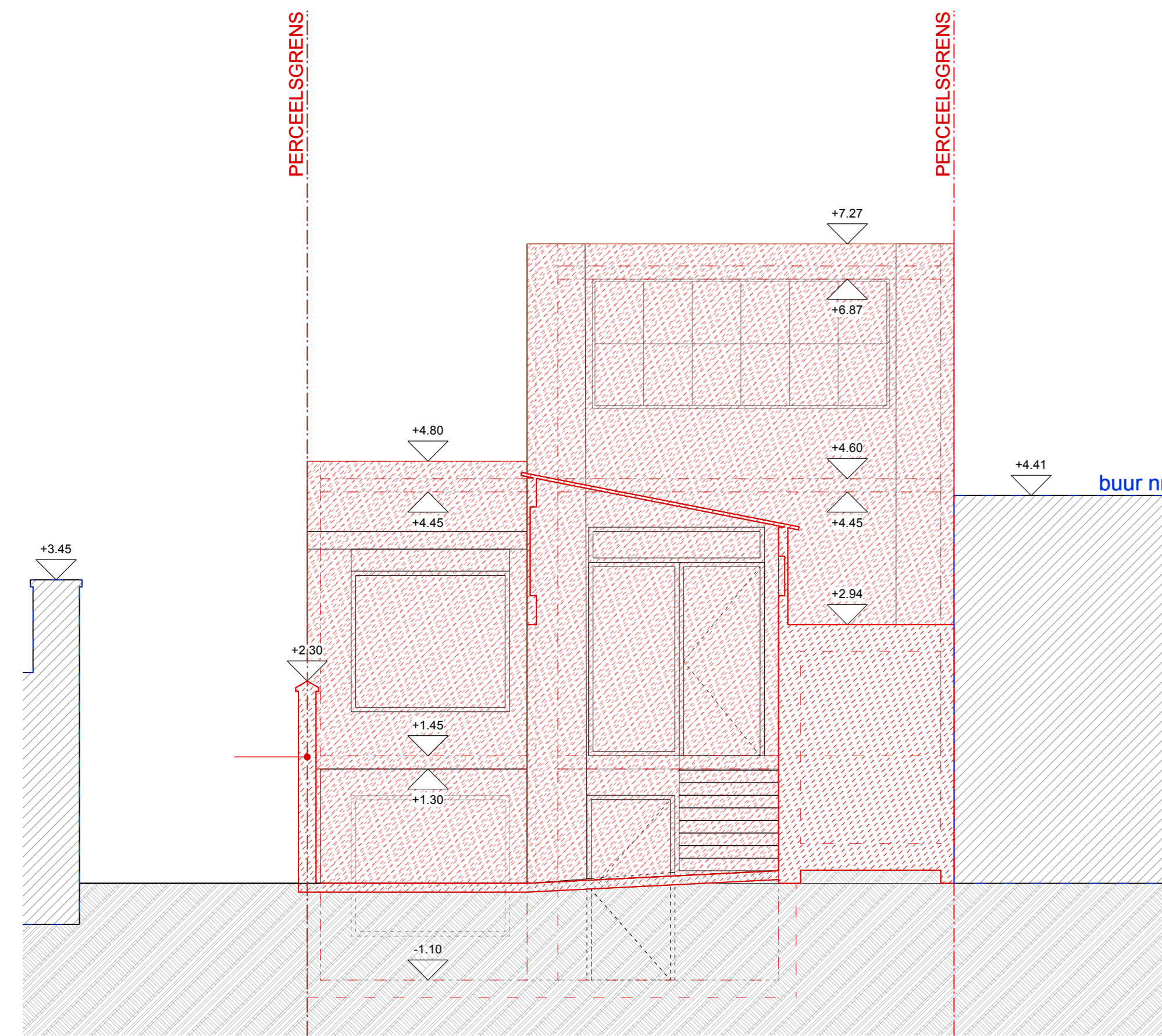

Snedes BB



Snedes AA

Nr.	Datum	Door	Opmerkingen revisie
Aanhef			
ARCHITECTENBUREAU BART DEHAENE ■ ARCHITECTUUR & STEDEBOUW			
KASTEELLAAN 445A 9000 GENT T 09 220 87 74 INFO@BARTDEHAENE.BE WWW.BARTDEHAENE.BE			
Project			
PYNARTKAAI sloop van een gebouw + wijziging van perceelsgrenzen			
Bouwnota			
Edward Pynaertkaai 70 9050 Gent			
Katernummer			
GENT 20 AFD/LEDEBERG/ A / 0214/00H005			
Bouwenote			
Dirk Vandoren Edward Pynaertkaai 71-72 9050 Gent 0475 27 48 66 dirk.vandoren@vdpautomation.com			
Blaadnr			
BA_PYNARTKAAI_S_B_AABB			
Project ID			
P2510			
Schaal			
1:50			
Datum		Pagina	
23/12/2025		18	
De architect		De bouwheer	
		21	
architect Bart Dehaene - aandeelhouder van architectenbureau Bart Dehaene bv			