

GEVELINDEX

- ① metselwerk, wit, geschilderd
- ② metselwerk, wit, gepleisterd
- ③ houten schrijnwerk, wit, geschilderd
- ④ pvc schrijnwerk, wit
- ⑤ golfplaat, vezelcement, grijze kleur
- ⑥ keramische dakpannen, oranje/rood
- ⑦ betegels, grijs
- ⑧ natuursteen, grijs geschilderd
- ⑨ blauwe hardsteen
- ⑩ aluminium, zwart
- ⑪ aluminium, grijs
- ⑫ zink, natuurkleur
- ⑬ pvc, grijs
- ⑭ golfplaat, vezelcement, natuurkleur
- ⑮ golfplaat, transparant
- ⑯ hout, natuurkleur
- ⑰ hout, zwart
- ⑱ hout, rood/bruin tint
- ⑲ nieuw metselwerk, gekaleid
- ⑳ nieuw metselwerk, wit geschilderd
- ㉑ nieuwe muurdeksteen, beton

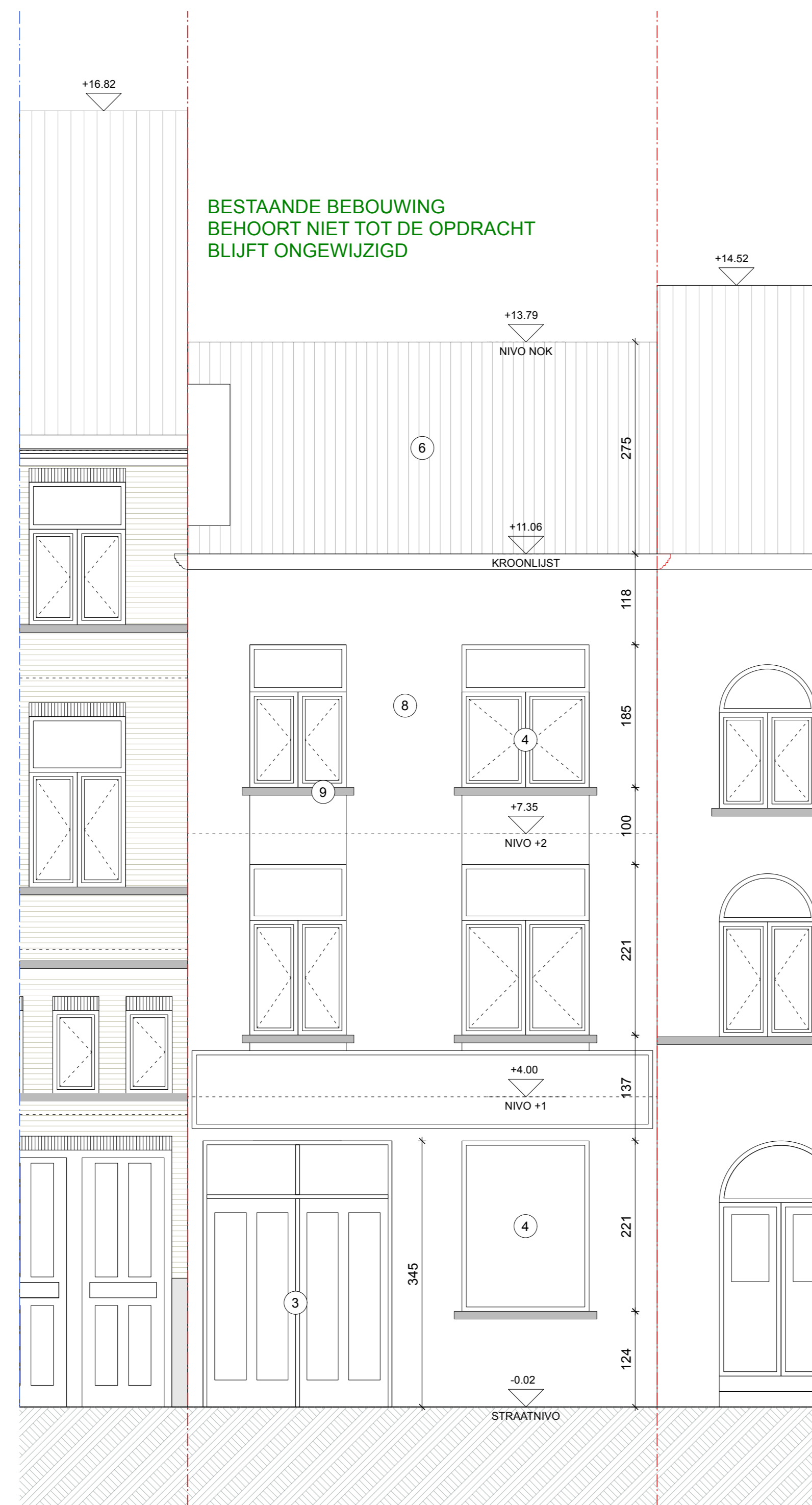

VOORGEVEL

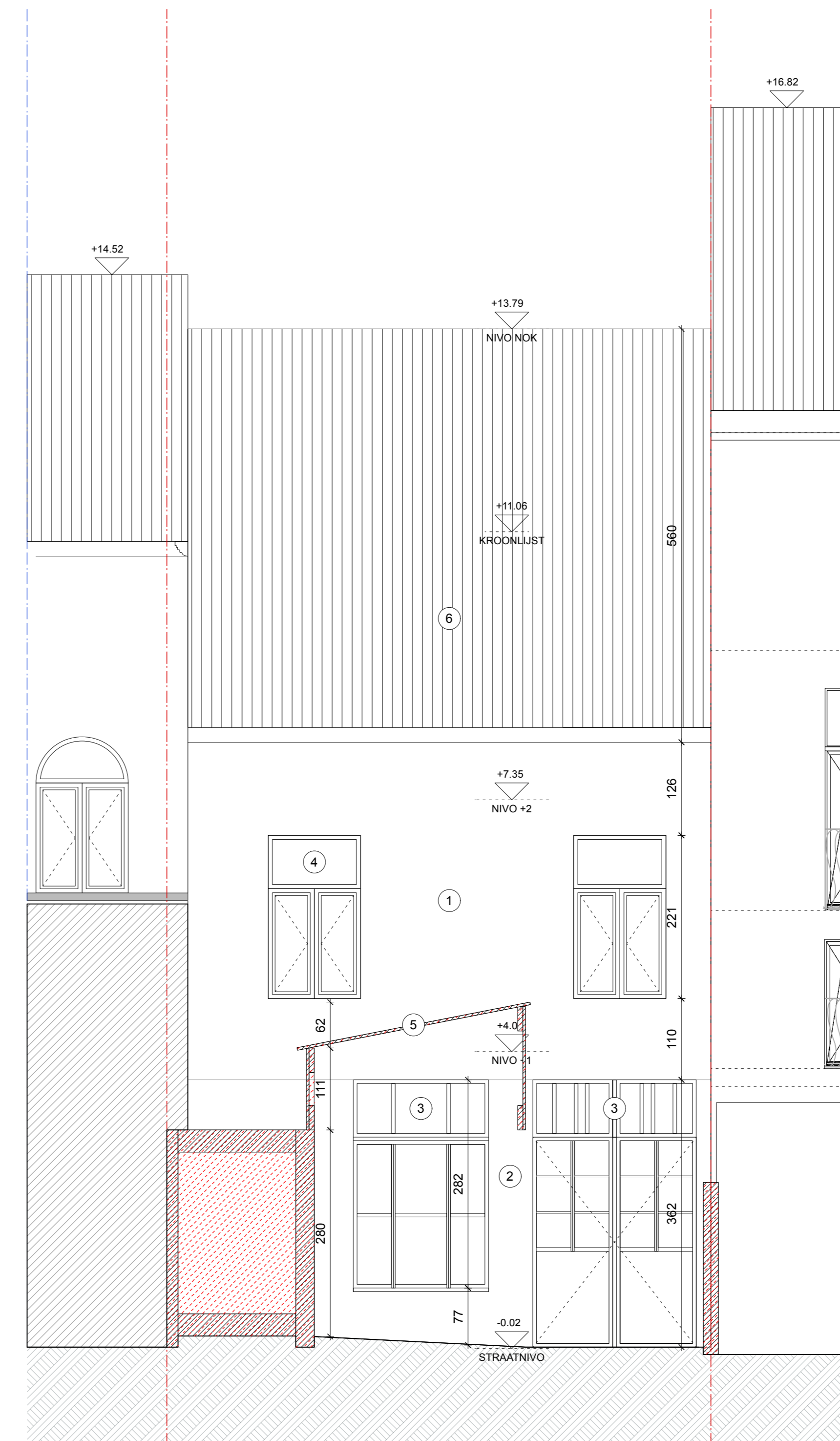

ACHTERGEVEL

Nr.	Datum	Door	Opmerkingen	revisie
<p>Architect: ARCHITECTENBUREAU BART DEHAENE <small>■ ARCHITECTUUR & STEENBOUW</small></p> <p>KASTEELLAAN 445A 9000 GENT T 09 220 57 74 INFO@BARTDEHAENE.BE WWW.BARTDEHAENE.BE</p>				
<p>Project: PYNAERTKAAI <small>strop met een gevel en wijziging van perceelsgrenzen</small></p>				
<p>Bestandplaats: Edward Pynaertkaai 70 9050 Gent</p>				
<p>Katenaam: GENT 20 AFD/LEDEBERG/ A / 0214/00H005</p>				
<p>Bouwovereenkomst: Dirk Vandoren Edward Pynaertkaai 71-72 9050 Gent 0475 27 48 66 dirk.vandoren@vdpautomation.com</p>				
<p>Bestelnummer: BA_PYNAERTKAAI_G_B_VOORACHTER</p>				
<p>Project ID: P2510</p>				
<p>Schaal: 1:50</p>				
<p>Datum: 23/12/2025</p>		<p>Bladzijde: 16 van: 21</p>		
<p>De architect: <small>architect Bart Dehaene, aanspreekbaar via info@bureau-bartdehaene.be</small></p>				