

- ① GEVELMATERIAAL: Steenrode crepie
- ② GEVELMATERIAAL: Witte volkern
- ③ SCHRIJNWERK: Bestaande houten schrijnwerk
- ④ SCHRIJNWERK: Nieuwe PVC schrijnwerk
- ⑤ DAKBEDEK: Bestaande rode dakpannen
- ⑥ PLINTEN: Arduin/volkernpaneel
- ⑦ DORPELS: ALU
- ⑧ RWA AFVOER: Zink

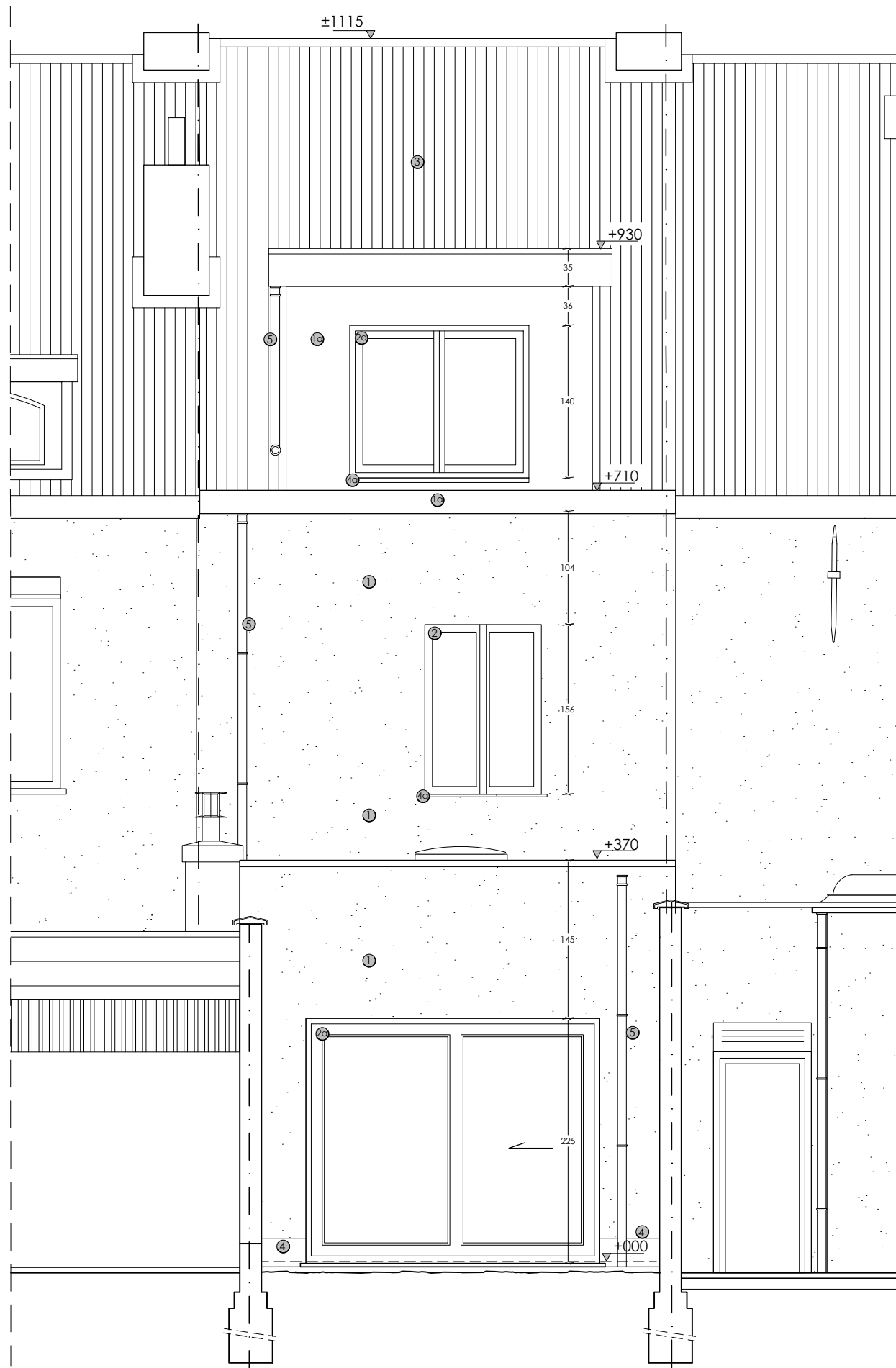

nr. 65

nr. 63

nr. 61

Gent Afd. 18 (Sint-Amandsberg, 1);
Sec.A; Nr. 296h³



NT
cm:

SCHAAL 1:50

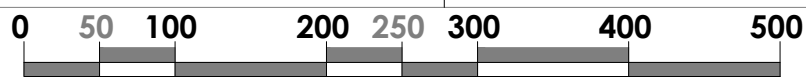

Datum 10/01/2026

Dossier RB.25.07

ACHTERGEVEL