

- ① GEVELMATERIAAL: Roodbruine gevelsteen
- ② GEVELMATERIAAL: Cementbezzetting
- ③ SCHRIJNWERK: Houten schrijnwerk
- ④ DAKBEDEK: Rode dakpannen
- ⑤ PLINTEN: Bruine gevelsteen
- ⑥ DORPELS: Arduin
- ⑦ RWA AFVOER: PVC

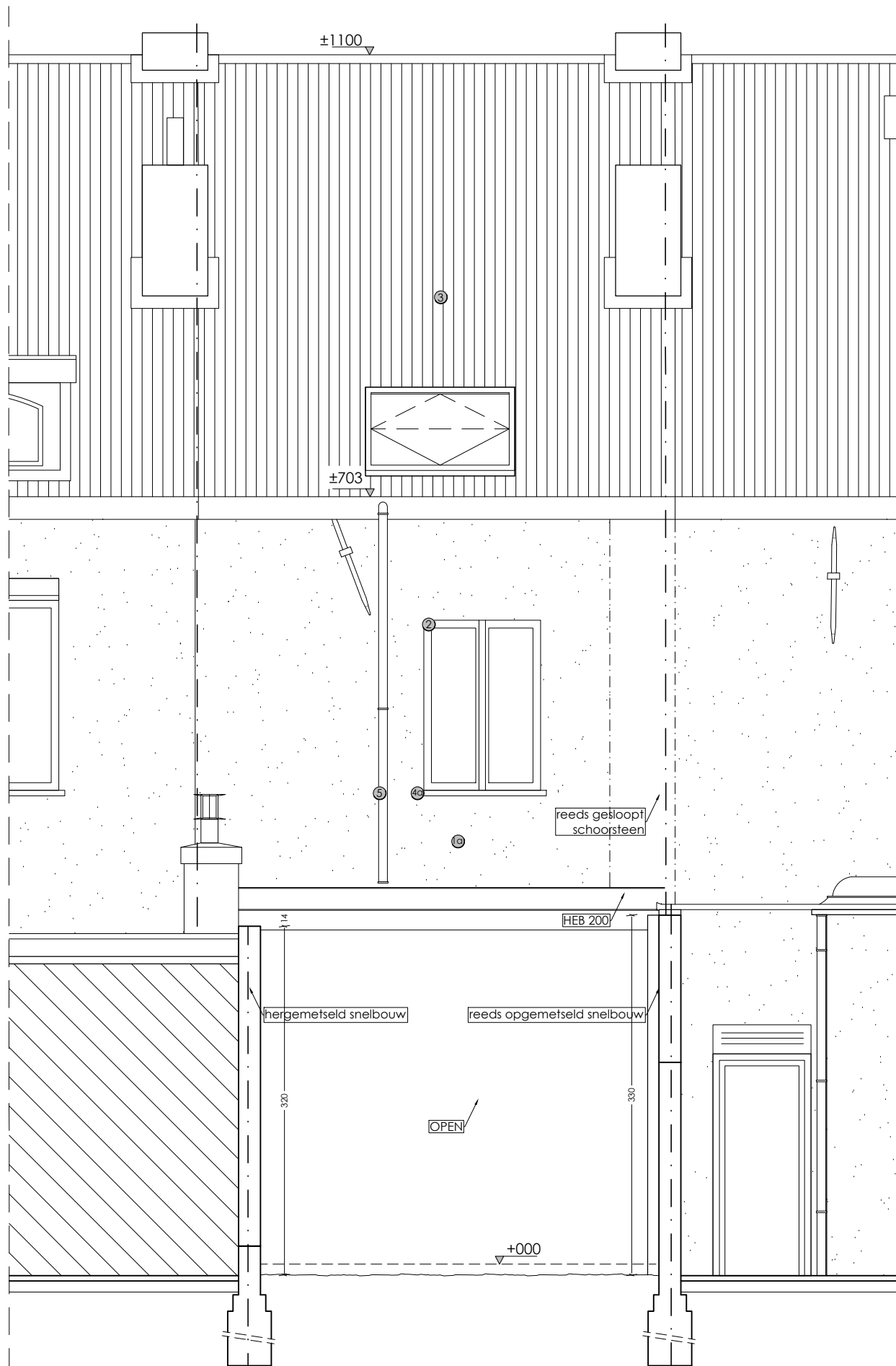

nr. 65

nr. 63

nr. 61

Gent Afd. 18 (Sint-Amansberg, 1);
Sec.A; Nr. 296h³



BT
cm:

SCHAAL 1:50

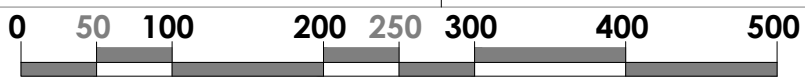

Datum 21/01/2026

Dossier RB.25.07

ACHTERGEVEL