

ZOLDER

Edward Anseeleplein nr.3
Habbekrats
zelfde eigenaar als Anseeleplein nr. 2

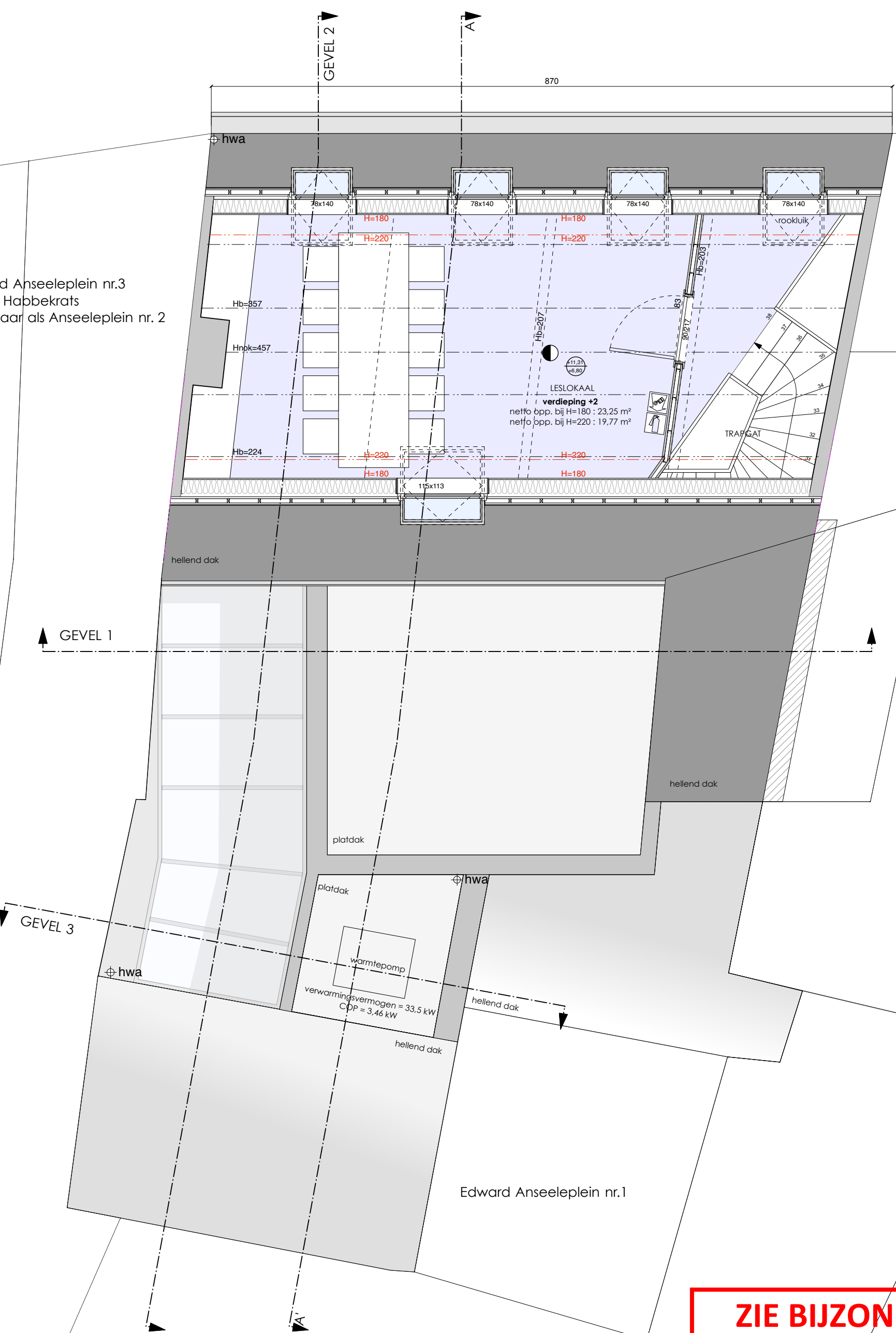

**ZIE BIJZONDERE
VOORWAARDE(N)**



ASA
Atelier voor Stedelijke
Architectuur Gent
Multi-professioneel Architectuurvermoochschap BV o.v.v. BVBA
Vijwagdenstraat 21b - 9000 Gent - Tel +32 (0)9 289 45 55
info@asagent.be - www.asagent.be

ontwerp	Grand Cafe The Kid
bouwheer	VZW Habbekrats
adres	Edward Anseeleplein 2, 9000 Gent
nr. kadaster	2e afd., sectie B, nr. 417

schaal	1/50
getekend door	GuD / E.Y.
datum	23/02/2026
plannr.	Zolderverdieping nieuwe toestand
ref.nummer	25-451