

Materialen

- ⑫ Gevel: buitenpleister oranje-beige kleur
- ⑬ Gevel: buitenpleister blauw
- ⑮ Gevel: buitenpleister lichtbeige
- ⑯ Gevel: blauwe hardsteen imitatie
- ⑰ Gevel: plintzone hersteld/ gereconstrueerd natuursteen
- ⑳ Dakbedekking: epdm
- ㉒ Dakbedekking: dakpannen donkerbruin
- ⑳ Goten: zink
- ㉑ Rw-afvoeren: zink
- ④① Dorpels: natuursteen
- ④① Dorpels: aluminium
- ⑤① Buitenschrijnwerk: hout donkerbruin
- ⑤① Buitenschrijnwerk: hout witgeschilderd
- ⑥① Glas: klaar glas
- ⑥③ Glas: brandwerend glas

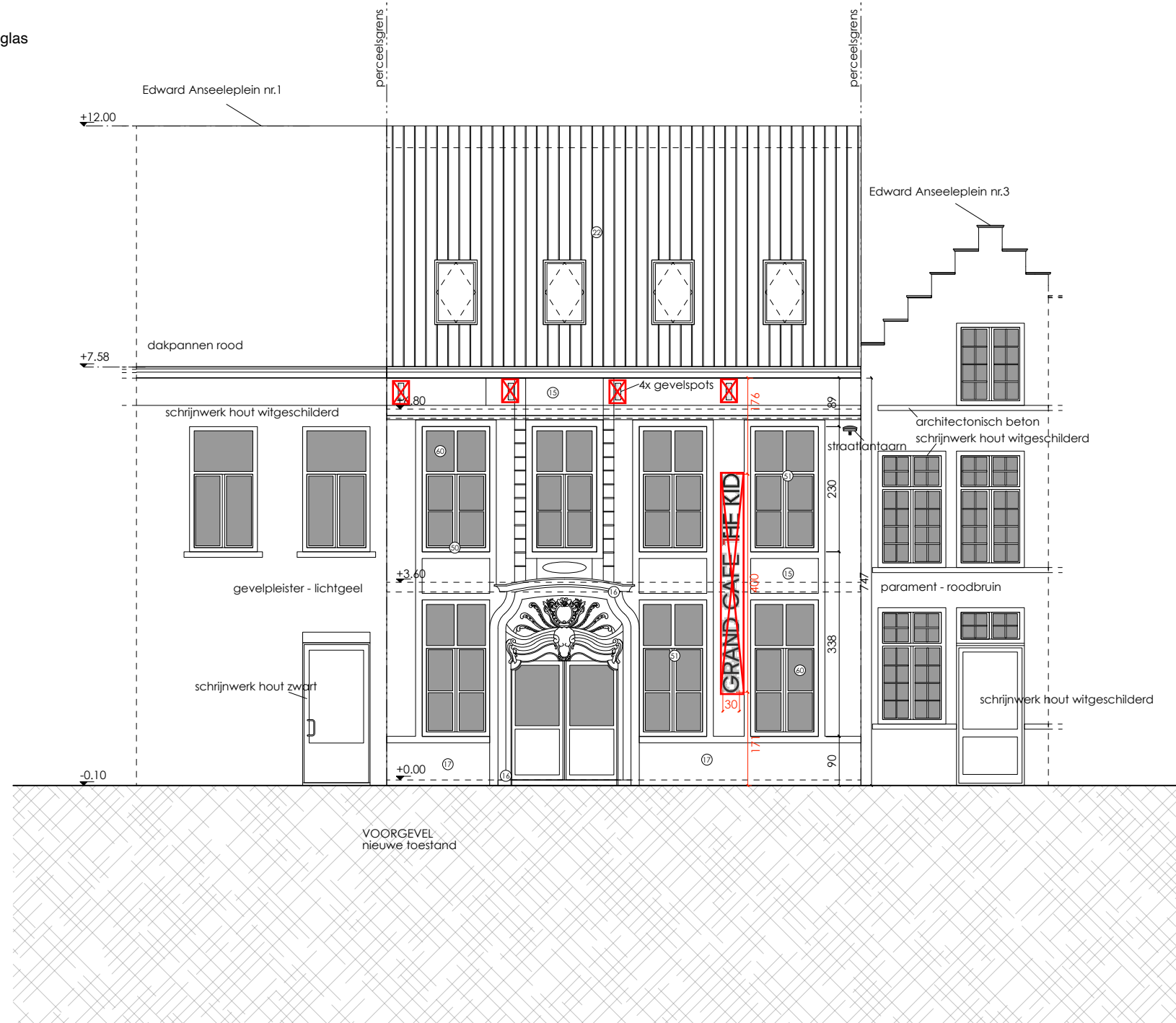

Uitgesloten uit de vergunning
Het voorzien van zaakgebonden gevelpubliciteit en gevelspots

**ZIE BIJZONDERE
VOORWAARDE(N)**

ASA Ateliervoor Stedelijke Architectuur Gent <small>Multi-professioneel Architectenverenigingschap BV o.v.v. BVBA Vrijwingerstraat 21b - 9000 Gent - Tel: +32 (0)9 269 45 55 info@asagent.be - www.asagent.be</small>	ontwerp	Grand Cafe The Kid	<table border="1"> <tr> <td>schaal</td> <td>1/100</td> </tr> <tr> <td>getekend door</td> <td>GuD / E.Y.</td> </tr> <tr> <td>datum</td> <td>23/02/2026</td> </tr> <tr> <td>plannr.</td> <td>Voorgevel Nieuwe toestand</td> </tr> <tr> <td>ref.nummer</td> <td>25-451</td> </tr> </table>	schaal	1/100	getekend door	GuD / E.Y.	datum	23/02/2026	plannr.	Voorgevel Nieuwe toestand	ref.nummer	25-451
	schaal	1/100											
	getekend door	GuD / E.Y.											
	datum	23/02/2026											
plannr.	Voorgevel Nieuwe toestand												
ref.nummer	25-451												
bouwhaar	VZW Habbekrats												
adres	Edward Anseeleplein 2, 9000 Gent												
nr. kadaster	2e afd., sectie B, nr. 417												