

**ZIE BIJZONDERE
VOORWAARDE(N)**

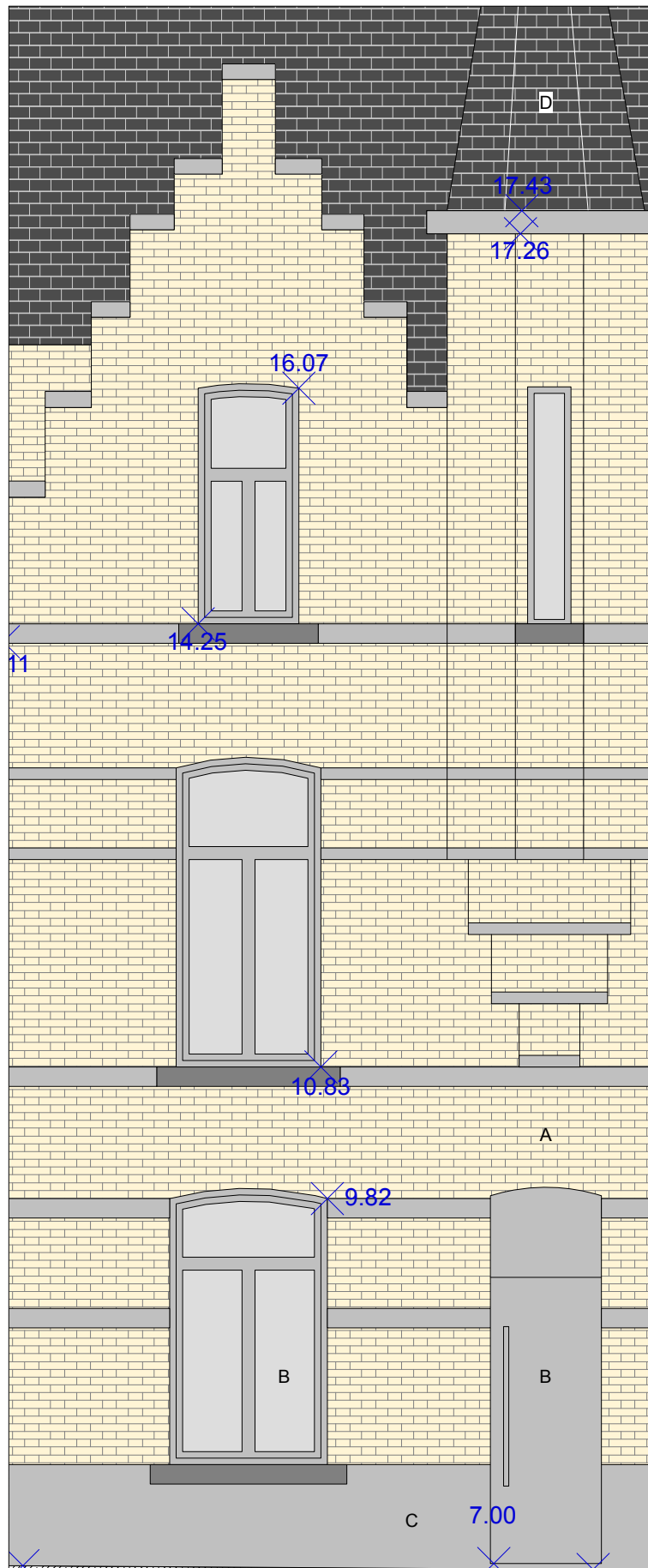

A gele paramentsteen
B grijs schrijnwerk
C grijze stenen plint
D donkergrijze leien

- 1 donkere baksteen 210/110/65
- 2 blauwe hardsteen
- 3 witsteen
- 4 pvc afvoeren
- 5 stalen profiel
- 6 nieuw wit buitenschrijnwerk hout met indeling van oorspronkelijke ramen (zie plan bestaande toestand 1996)
- 7 gebakken tegelpannen
- 8 natuurleien
- 9 stormpan
- 10 ijzer
- 11 massief hout, wit geschilderd (zie foto's bestaande toestand 1996)
- 12 licht grijs pleisterwerk
- 13 recuperatie baksteen
- 14 zinken dakgoot
- 15 zinken regenwaterafvoer
- 16 recuperatie deksteen

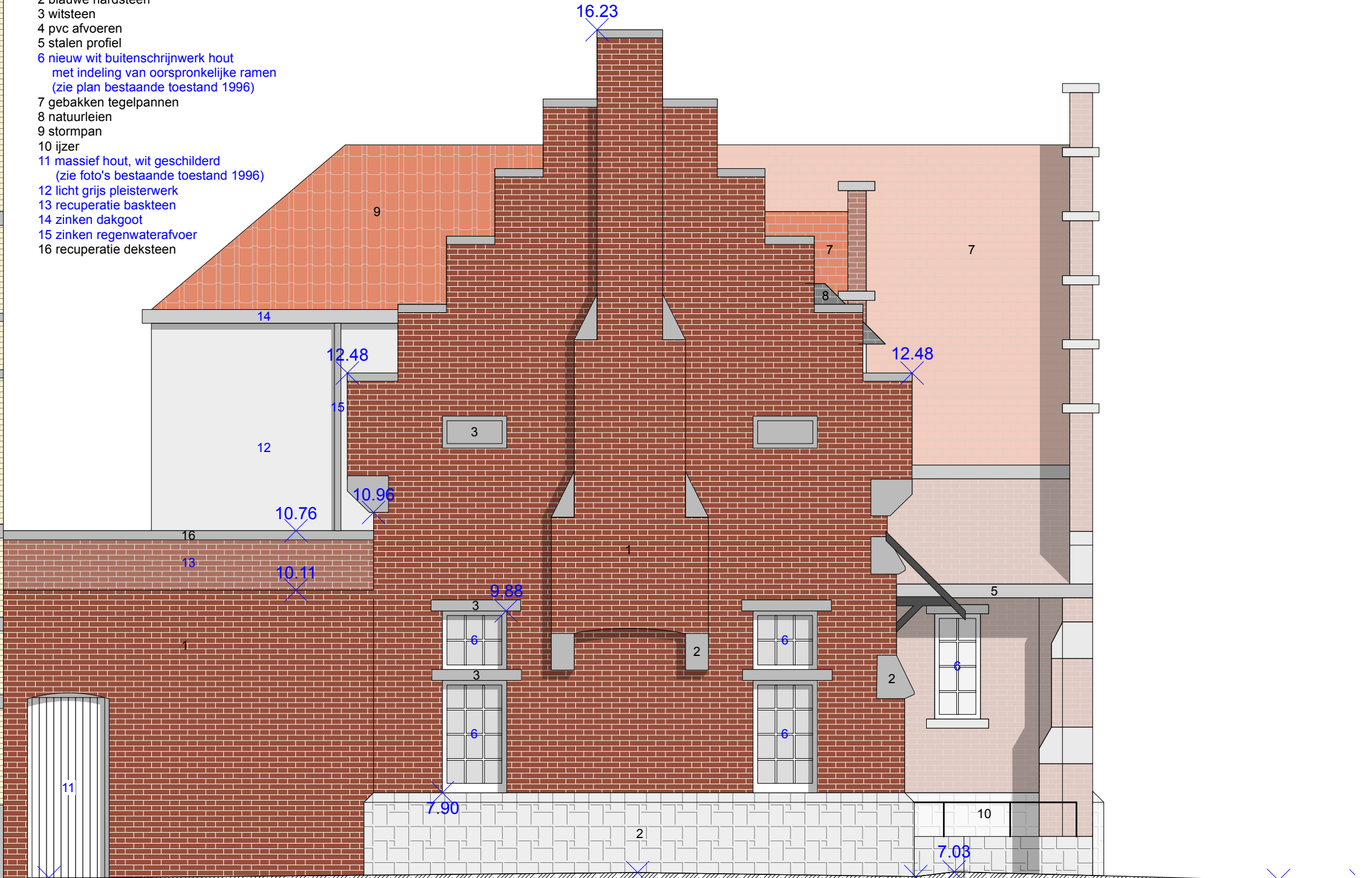

NIEUWE TOESTAND ZIJGEVEL

1:50

referentiehoogte: TAW

OPDRACHTOMSCHRIJVING
Renovatie van sociale woningen

LIGGING
Liverpoolstraat 4 - 18
9000 Gent

BOUWHEER
Thuispunt Gent
Langesteenstraat 54

Els De Winne

ARCHITECT
TM ABDC123
Victor Braeckmanlaan 91
9000 Gent

FASE BA	DOSSIER
DATUM 18/12/2025	PLANNR 14