**ZIE BIJZONDERE VOORWAARDE(N)**

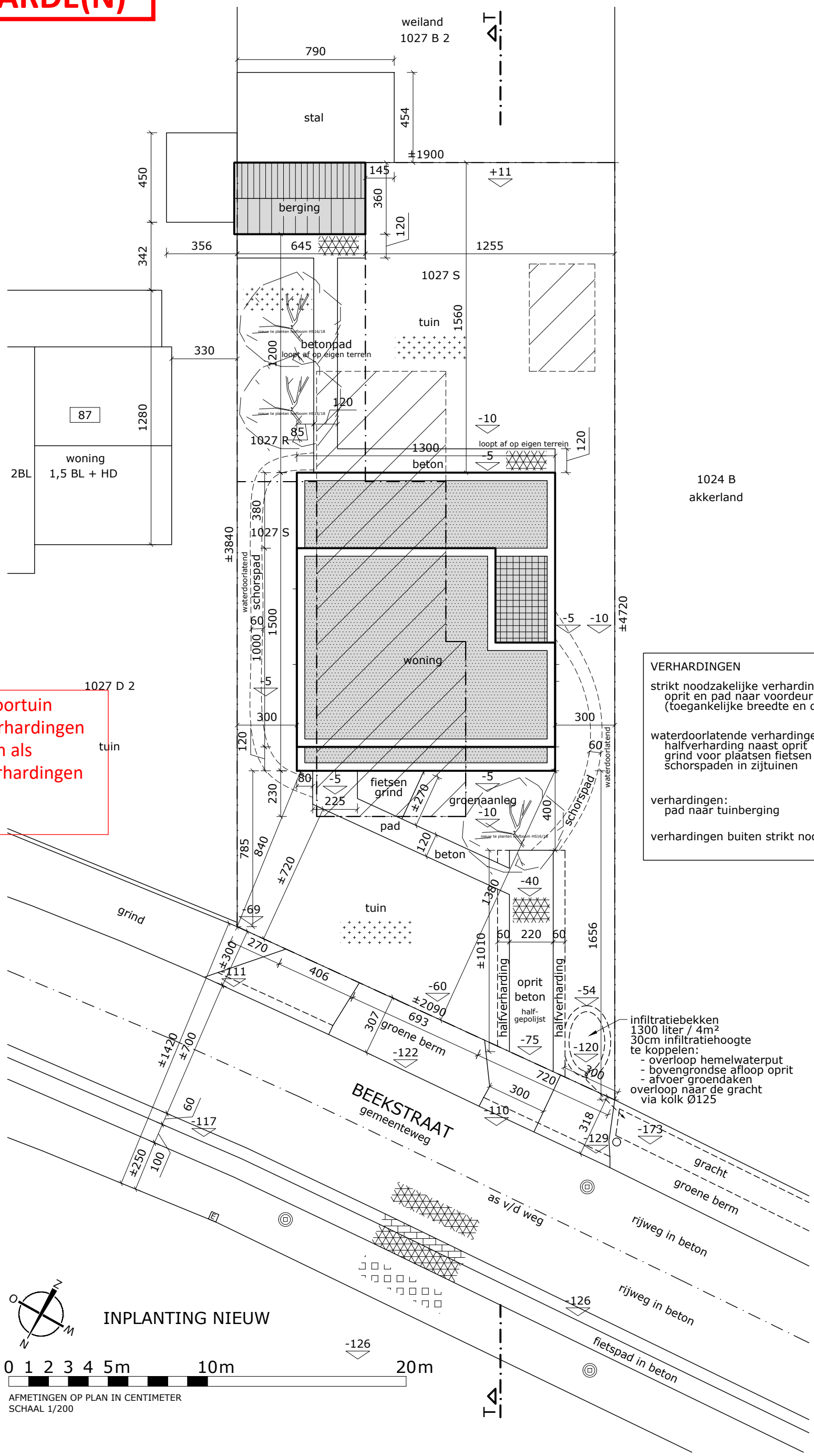


Verhardingen in de voortuin
Alle aangevraagde verhardingen in de voortuin moeten als waterdoorlatende verhardingen uitgevoerd worden.

VERHARDINGEN

| | |
|---|---|
| strikt noodzakelijke verhardingen: | |
| oprit en pad naar voordeur (toegankelijke breedte en draaicirkels) | 38,5m² |
| waterdoorlatende verhardingen: | |
| halfverharding naast oprit | 12,0m² |
| grind voor plaatsen fietsen | 5,6m² |
| schorspaden in zijtuinen | 21,3m² |
| | 38,9m² |
| verhardingen: | |
| pad naar tuinberging | 33,8m² |
| verhardingen buiten strikt noodzakelijk | 72,7m² |