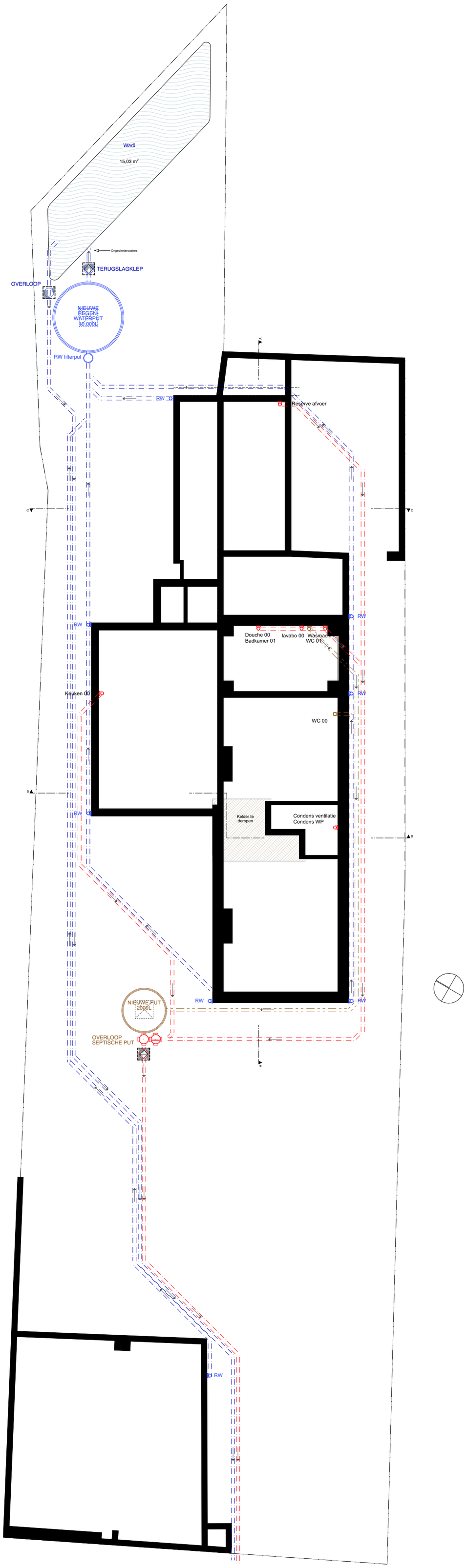

durv architecten & ontwerpers cvba
T +32 (0)9 273 61 76 - info@durvontwerpers.be
kantoor: Tolhuislaan 159 | B 9000 Gent
admin.zetel: Perzikstraat 29 | B 9000 Gent
BTW: BE 0650 804 078

Alle maten zijn indicatief en dienen voor aanvang van de werken door de aannemer te worden controleerd.
Stabiliteitswerken cfr studie ir, huidige plannen zijn hiervoor louter indicatief

0 1 2 3 4 5

Stedenbouwkundige vergunningsaanvraag
fundering en riolering
Koen De Wilde & Susanne Brouckaert
Zavelput 37 - 9040 St. Amandsberg

BA_Zavelput_P_N_-01

datum: 19/12/2025 schaal : 1:100