

**ZIE BIJZONDERE
VOORWAARDE(N)**

Riolering en hemelwater
De afvoer van het toilet moet aangesloten worden op de septische put van de woning. De afvoer van het hemelwater moet worden opgevangen in de hemelwaterput.

Verharding
Enkel de vergunde verharding uit OMV_2025066815 kan worden toegestaan.

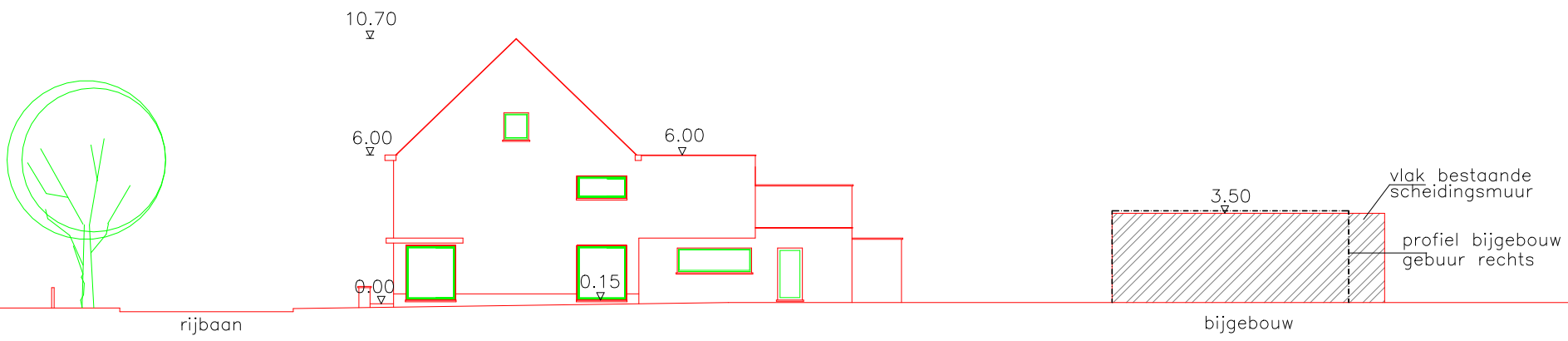

BA bijgebouw-T-N-1-profiel 1-1
bestaande = nieuw

