

**ZIE BIJZONDERE
VOORWAARDE(N)**

Riolering en hemelwater

De afvoer van het toilet moet aangesloten worden op de septische put van de woning. De afvoer van het hemelwater moet worden opgevangen in de hemelwaterput.

Verharding

Enkel de vergunde verharding uit OMV_2025066815 kan worden toegestaan.

MATERIALEN NIEUW

- 1 :gevelsteen licht roze genuanc
- 2 :blauwe hardsteen
- 3 :PVC schrijnwerk zwart
- 4 :thermische beglazing
- 5 :ALU dakrand
- 6 :PVC afvoer

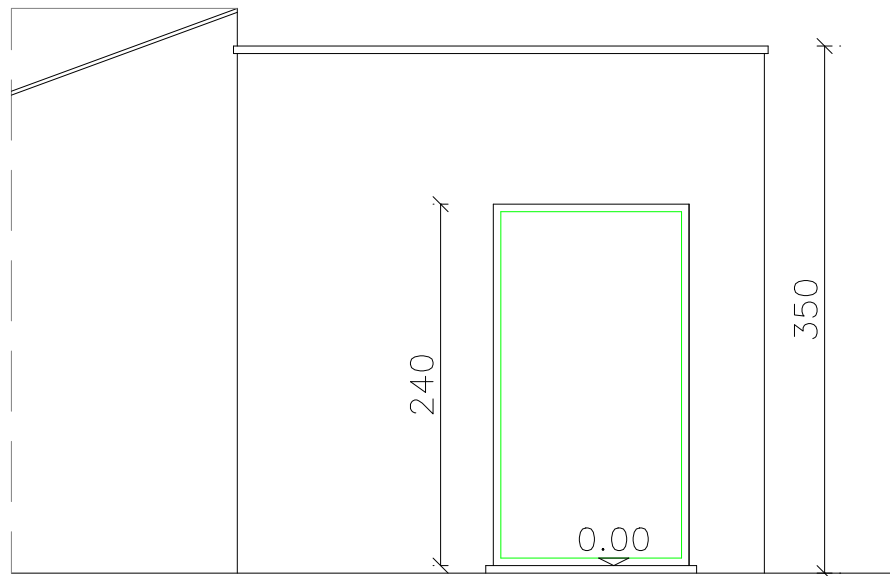

bestaande = nieuw

BA bijgebouw-G-N-2-achtergevel