

**ZIE BIJZONDERE  
VOORWAARDE(N)**

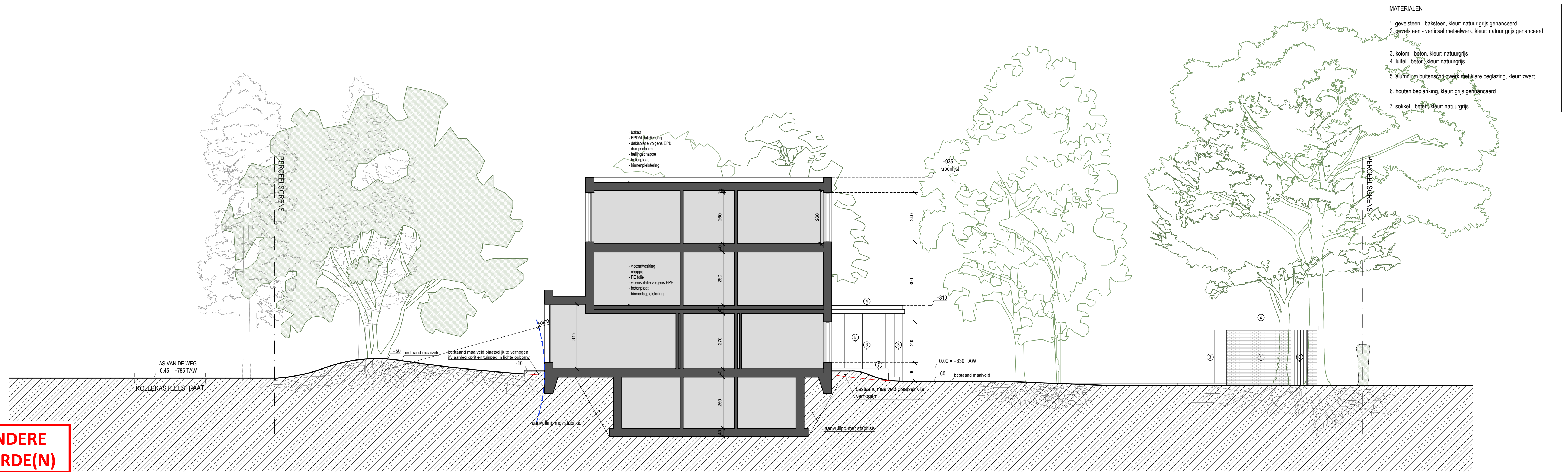

- MATERIALEN**
1. gevelsteen - baksteen, kleur: natuur grijs genanceerd
  2. gevelsteen - verticaal metselwerk, kleur: natuur grijs genanceerd
  3. kolom - beton, kleur: natuurgrijs
  4. luffel - befón, kleur: natuurgrijs
  5. aluminium buitenschrijnwerk met klare beglazing, kleur: zwart
  6. houten beplanking, kleur: grijs genanceerd
  7. sokkel - beton, kleur: natuurgrijs

SNEDE AA' = TERREINPROFIEL AA'

dossier	nieuwbouwwoning	bouwplaats	Kollekasteelstraat 9 Duumstraat 2 29ste afd, sectie A, 382W	opdrachtgever	dhr. Lode Cools & mevr. Sarah Vermeire Duumstraat 2 9030 Mariakerke	datum	16.12.2025	schaal	1:100	architectenbureau	arch. Koen Heijse, ir. arch. Roel Cocquyt & arch. Wannes Philips Gustaaf Celleriaan 35   9000 Gent   T 09 233 18 22 architecten@caan.be   www.caan.be	CAAN
	2513 MARIAKERKE	KOLLEKASTEELSTRAAT			COOLS					CAANARCHITECTEN		

opmeting bestaande toestand opgemeten door een beëdigd landmeter, alle afmetingen worden ter plaatse gecontroleerd door de uitvoerende aannemers, alle stabiliteitsberekeningen worden uitgevoerd door een erkend ingenieur stabiliteit