

- MATERIALEN**
1. gevelsteen - baksteen, kleur: natuur grijs genanceerd
  2. gevelsteen - verticaal metselwerk, kleur: natuur grijs genanceerd
  3. kolom - beton, kleur: natuurgrijs
  4. luifel - beton, kleur: natuurgrijs
  5. aluminium buitenschrijnwerk met klare beglazing, kleur: zwart
  6. houten beplanking, kleur: grijs genanceerd
  7. sokkel - beton, kleur: natuurgrijs

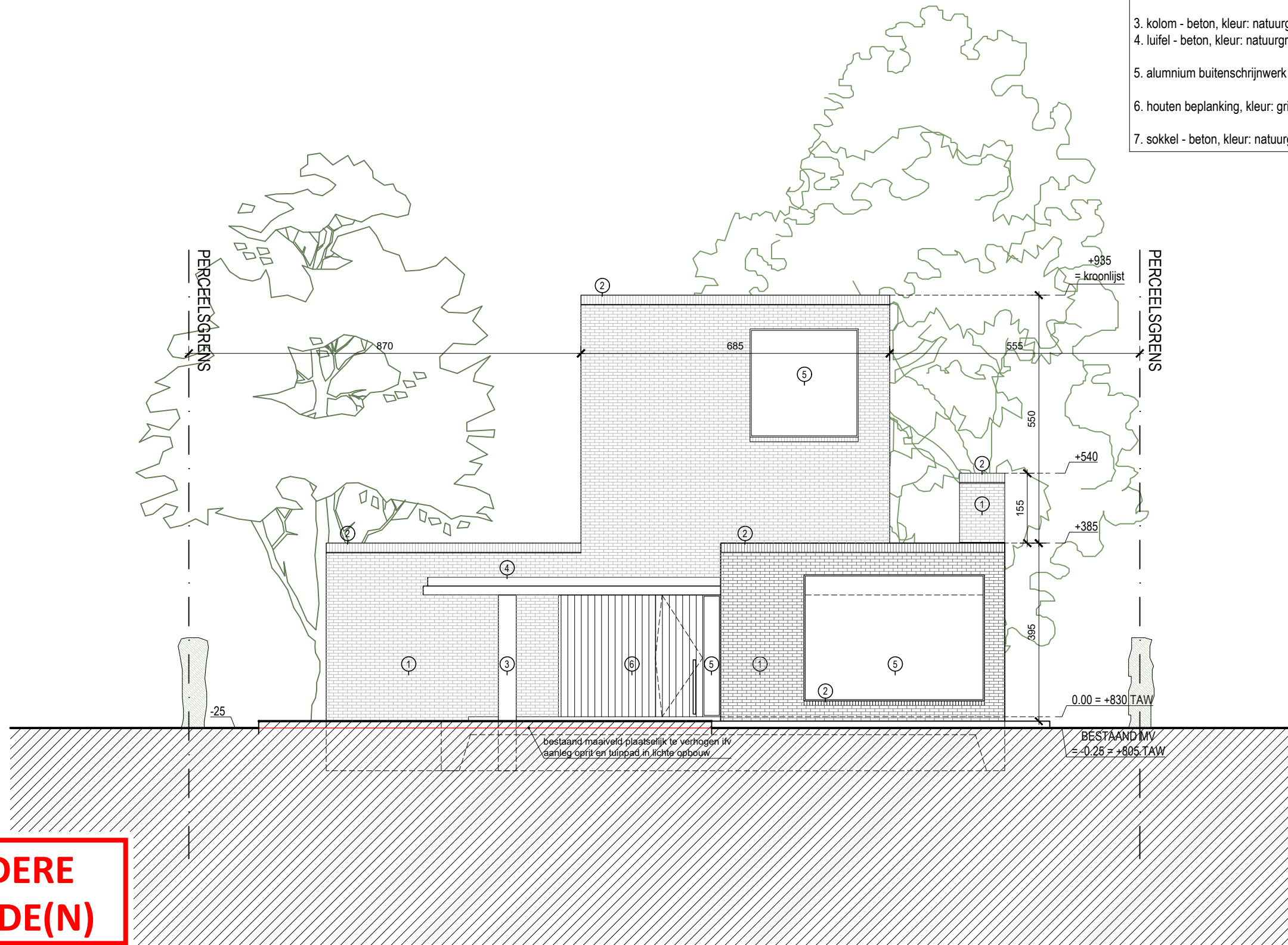

**ZIE BIJZONDERE  
VOORWAARDE(N)**

**VOORGEVEL**

opmeting bestaande toestand opgemeten door een beëdigd landmeter, alle afmetingen worden ter plaatse gecontroleerd door de uitvoerende aannemers, alle stabiliteitsberekeningen worden uitgevoerd door een erkend ingenieur stabiliteit

dossier	nieuwbouwwoning	bouwplaats	Kollekasteelstraat 9 9030 Mariakerke 29ste afd, sectie A, 382W	opdrachtgever	dhr. Lode Cools & mevr. Sarah Vermeire Durmstraat 2 9030 Mariakerke	datum	16.12.2025	schaal	1:100	architectenbureau	arch. Koen Heijse, ir. arch. Roel Cocquyt & arch. Wannes Philips Gustaaf Callierlaan 35   9000 Gent   T 09 233 18 22 architecten@caan.be   www.caan.be	<b>CAAN</b> ARCHITECTEN
2513 MARIAKERKE		KOLLEKASTEELSTRAAT		COOLS						<b>CAANARCHITECTEN</b>		