

**ZIE BIJZONDERE  
VOORWAARDE(N)**

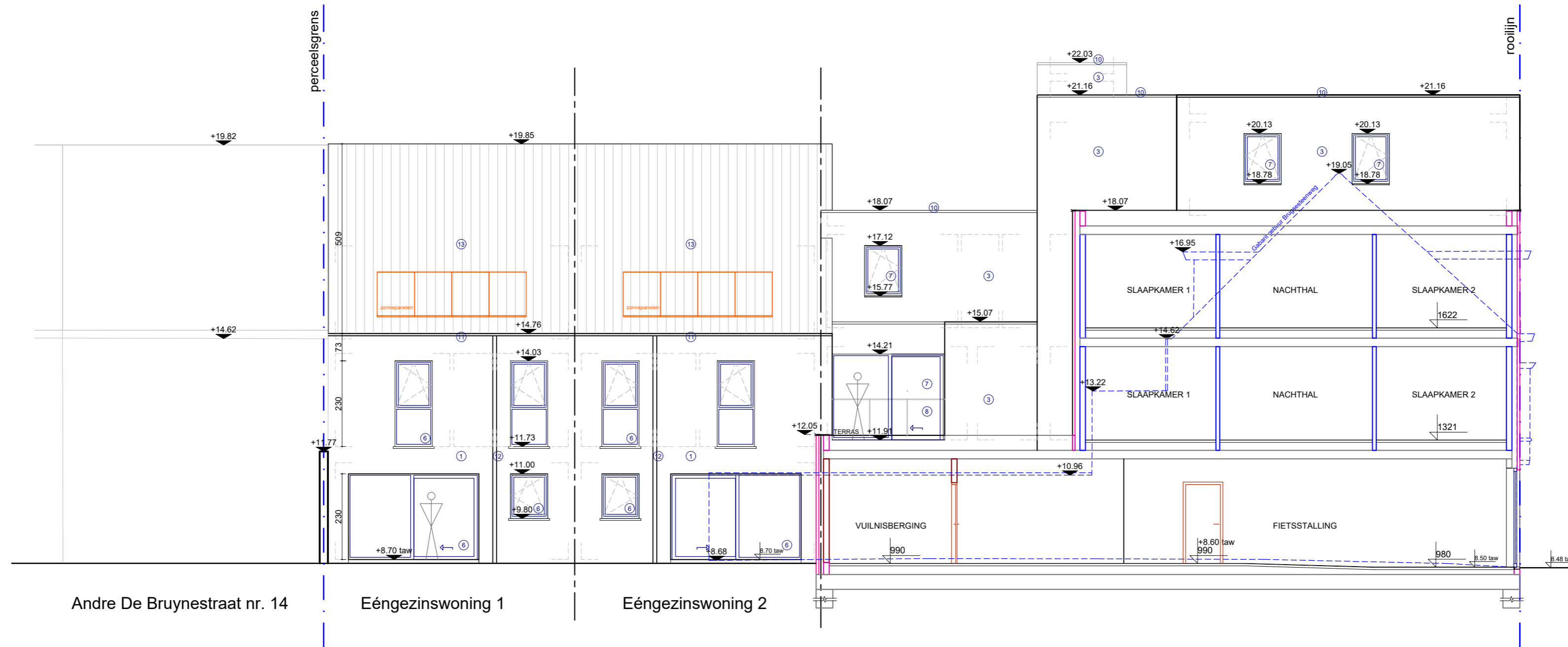

Zuidgevel  
1:100

Project: Mariakerke Brugsesteenweg 563		dossiernummer: 2501
aanvrager: Hausline bv Kortrijksesteenweg 600, 9000 Gent		
ligging project: Brugsesteenweg 563 - André De Bruynestraat, 9030 Gent	ontwerper: COOPMAN architecten bv Burggravenlaan 2a, B-9940 Evergem Tel: 0471 46.63.93 - info@coopmanarchitecten.be	
datum: 20/11/2025 schaal: 1/100	meetlijn (in meter) 	vowerp: NIEUWE TOESTAND plan: Zuidgevel
Project: BA_2501 Mariakerke Brugsesteenweg 563_G_N_03_Zuidgevel		