

Nieuwe toestand:

1. Wit geschilderde gevelsteen / beton
2. Plint in blauwe hardsteen
3. Dak in roodbruine dakpan
4. Industrieel silexpaneel roodbruin
5. Zwart alu buitenschrijnwerk
6. Garagepoort lichtgrijs metaal
7. Zinken kraal
8. Roodbruine gevelsteen
9. Houten buitenschrijnwerk, kleur naturel
10. Groene poort
11. Betonsteen
12. II sandwichpanelen, geïsoleerd 3cm
13. Vliesgevel, dorpel blauwe hardsteen
14. Houten gevelbekleding, verticaal
15. Zinken dakgoot en afvoerpijpen

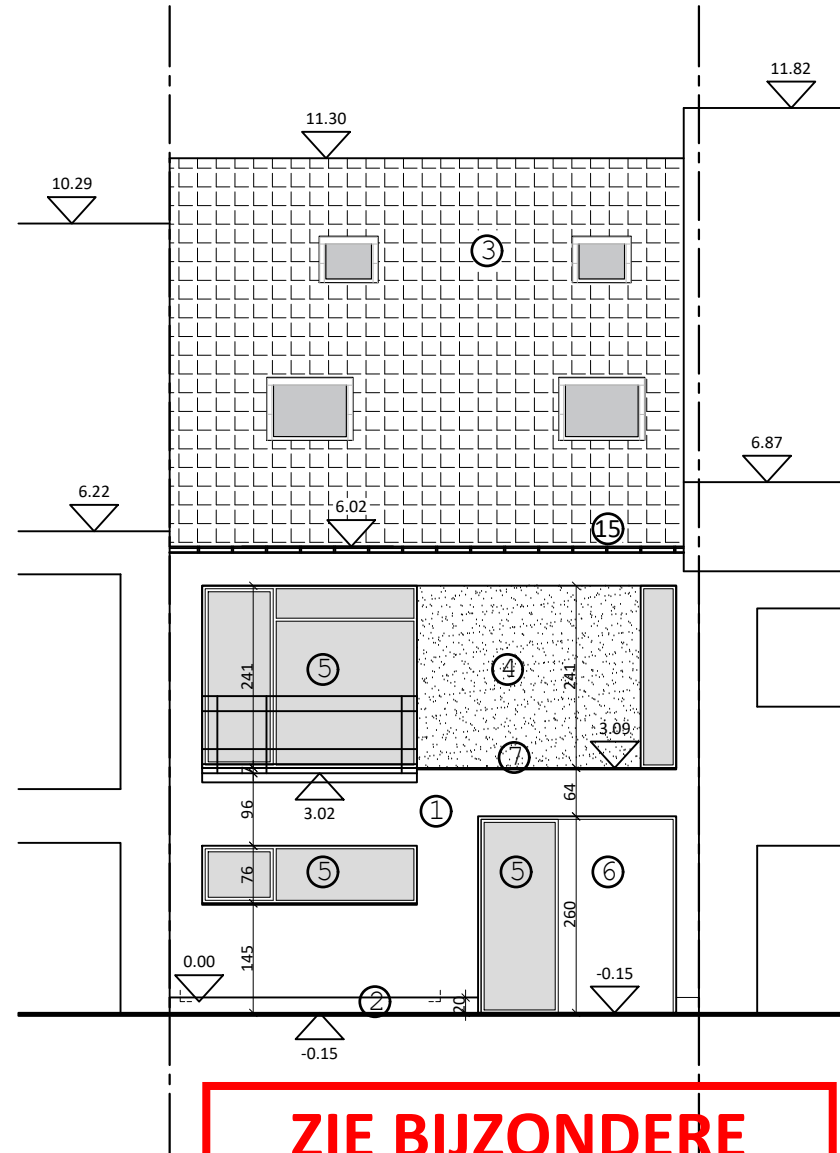

VOORGEVEL

Bouwheer	Griet Dejaegher & Vincent Godderis Waterstraat 200 - 9040 Gent	Ontwerp	Verbouwing eengezinswoning	Dossier 25/14
Architect	Sylvie Buyse - Kloosterstraat 38 9660 Everbeek info@sylviebuyse.be gsm: 0487/168.880	Ligging	Waterstraat 200, 9040 Gent SINT-AMANDSBERG 1AFD/Secitie B/ 209F5	Datum 12/12/2025
Tekening	Nieuwe situatie: GEVELS	Schaal 1/100	0m 1m 2m 3m 4m 5m	P 37/42