

**Bestaande toestand:**

1. Wit geschilderde gevelsteen / beton
2. Plint in blauwe hardsteen
3. Dak in roodbruine dakpan
4. Industrieel silexpaneel roodbruin
5. Zwart alu buitenschrijnwerk
6. Garagepoort lichtgrijs metaal
7. Zinken kraal
8. Roodbruine gevelsteen
9. Wit houten buitenschrijnwerk
10. Groene poort
11. Betonsteen
12. Asbest golfplaten

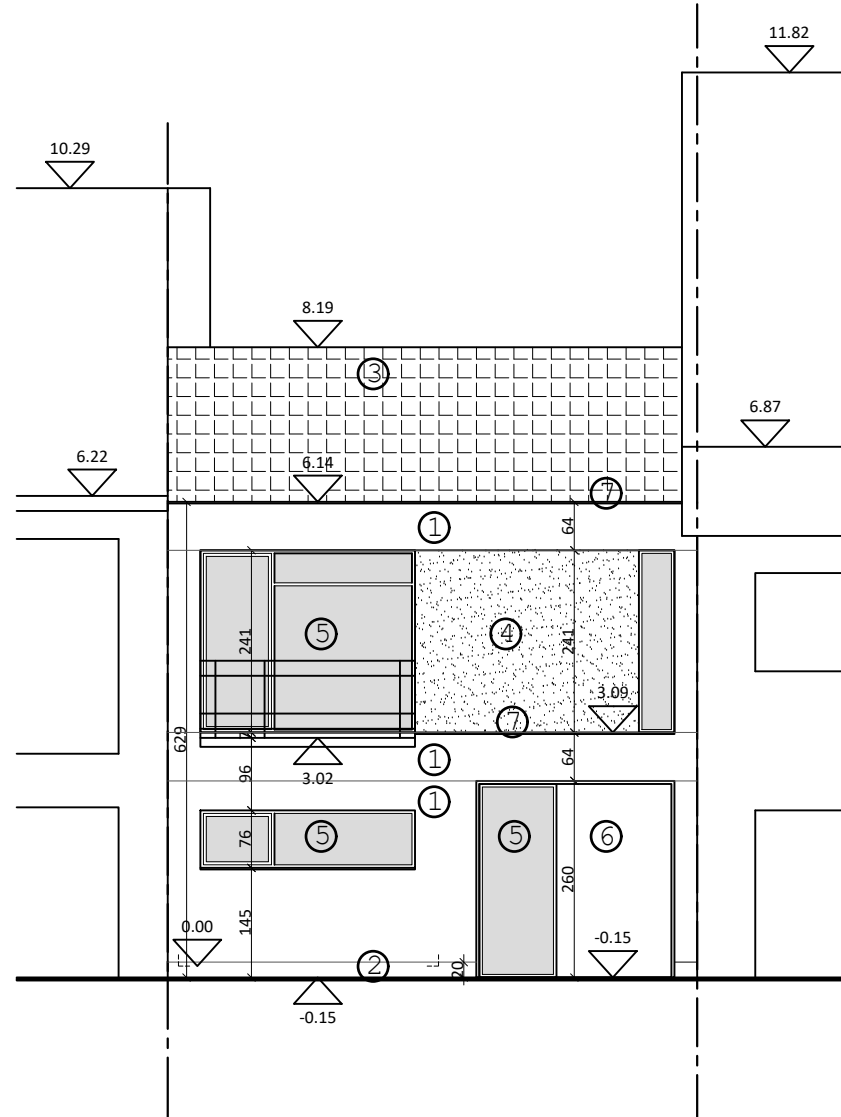

# VOORGEVEL

Bouwheer	Griet Dejaegher & Vincent Godderis Waterstraat 200 - 9040 Gent	Ontwerp	Verbouwing eengezinswoning	Dossier 25/14
Architect	Sylvie Buyse - Kloosterstraat 38 9660 Everbeek info@sylviebuyse.be gsm: 0487/168.880	Ligging	Waterstraat 200, 9040 Gent SINT-AMANDSBERG 1AFD/Secție B/ 209F5	Datum 12/12/2025
Tekening	Bestaande situatie: GEVELS	Schaal 1/100	0m 1m 2m 3m 4m 5m	P 18/42