

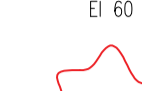

LEGENDE

Zichtbare materialen

-  Dragend metselwerk uit baksteenmetselwerk/beton (1) Gevelbekleding in witgeschilde baksteen
-  Afgewerkt vloerpeil
-  Peil (Sneede)
-  Brandweerstand
-  Te verwijderen loofboom
-  Te verwijderen naaldboom
-  Te behouden loofboom
-  Te behouden naaldboom
- (2) Witgeschilde houten gevelafwerking
- (3) Witgeschilderd houten schrijnwerk met heldere beglazing
- (4) Betonnen deksteen
- (5)
- (6)
- (7)
- (8)
- (9)
- (10)
- (11)
- (12)



3196 Groenestaakstraat 62

Sum Project
Architecture & Engineering

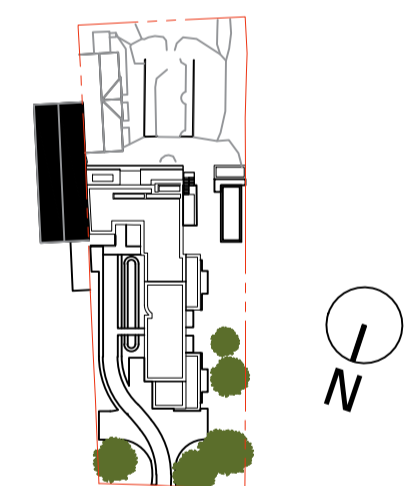

BOUWHEER Sophie Vandepitte
Groenestaakstraat 62
9030 Mariakerke

LOCATIE Groenestaakstraat 62
9030 Gent
afdeling 29 / sectie A / perceelsnummer 040B/00M000

ARCHITECT SumProject, Architecture & Engineering cvba
Waterloolaan 90, 1000 Brussel t 02 512 70 11, info@sum.be
Vertegenwoordigd door
dhr. P. Lievevrouw, Voorzitter

STUDIE Architectuur/Omgevingsvergunning

Titel Bestaande toestand
SNEDE F

Schaal 1 / 50

Plannummer BA_3196_S_B_F

Versie	Datum	Wijziging
A	10.09.2025	Indiening omgevingsvergunning
B	18.12.2025	Indiening omgevingsvergunning
C		
D		
E		
F		
G		
H		

0 1 2 5

taw +9.88 = peil 0,00 = niveau toegangsweg