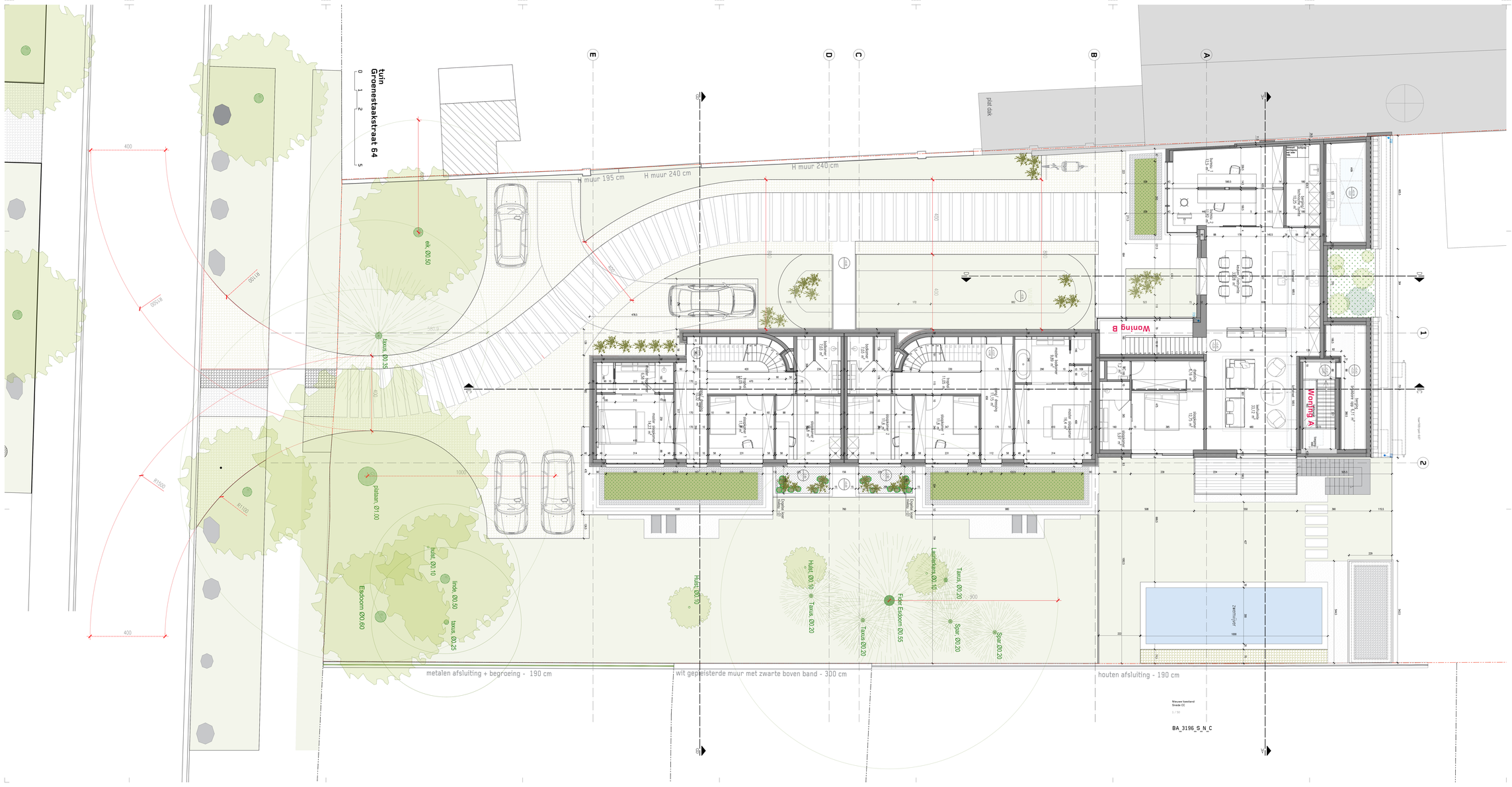

LEGENDE

- Dragende wand uit silicaatsteen
- Bestaande wand
- Houten wandpanelen
- Gevelisolatie
- Inoxschuiche isolatie
- Afgewerkt vloerpeil
- Pell (Sneda)
- Brandweerstand
- Lage lunpdverlichting met sensor
- Rioleering voor regenwater
- Rioleering voor grijs water
- Rioleering voor fecaal water

Zichtbare materialen

1. Gevelbekleding in natuursteen (Travertin)
2. Plinstenwerk op isolatie
3. Waterdichte cementering
4. Houten gevelbekleding
5. Stalen schrijnwerk met helldere beglazing
6. Houten schrijnwerk met helldere beglazing
7. Gemiffeld aluminium gevelpaneel
8. Beglaseide borstwering op alu structuur
9. Deksteen in blauwe hardsteen
10. Bestaande betonnen dakrand
11. Zinken kraal (goottbekleding)
12. Deksteen in natuursteen (Travertin)
13. Architectonisch beton

- 00.20 Bestaande naaldboom
- 00.20 Bestaande loofboom
- Betonverharding
- Verharding in door de brandweer berijdbare grasdallen
- Gras
- 00.20 Nieuwe loofboom

3196 Groenestaakstraat 62

Sum Project
Architecture & Engineering

BOUWHEER	Sophie Vandeputte Groenestaakstraat 62 9030 Mariakerke
LOCATIE	Groenestaakstraat 62 9030 Gent afdeling 29 / sectie A / perceelsnummer 0408/00W000
ARCHITECT	SumProject, Architecture & Engineering cvba Waterloosen 90, 1000 Brussel t 02 512 72 11, info@sum.be Verantwoordelijkd dhr. drs. P. Lievevrouw, Vennoother
STUDIE	Architectuur/Omgevingsvergunning
Titel	Nieuwe toestand PLAN +1
Schaal	1 / 50
Plannummer	BA_3196_P_N_1

Versie	Datum	Wijziging
	10.06.2025	Aanvraag omgevingsvergunning
A	28.02.2026	Indiening bouwvergunning
B		
C		
D		
E		
F		
G		
H		
I		
J		