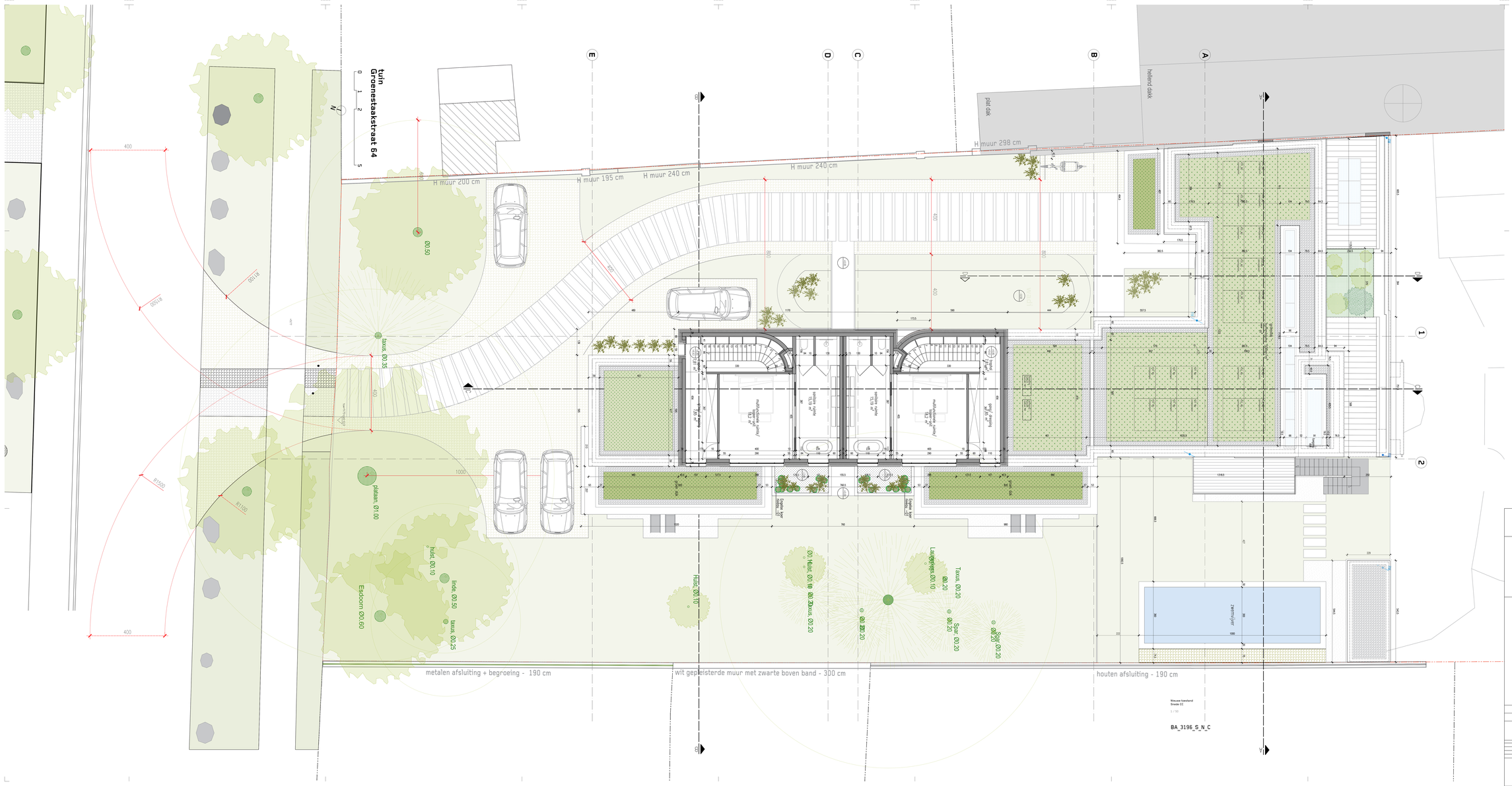

LEGENDE

- Dragende wand uit silicakalkstenen
- Bestaande wand
- Houten wandpanelen
- Gevelisolatie
- Inoxesthetische isolatie
- Afgewerkt vloerpeil
- Pell (Sneda)
- Brandweerstand
- Lage lumpdwerkrichting met sensor
- Rollering voor regenwater
- Rollering voor grijs water
- Rollering voor fecaal water

Zichtbare materialen

1. Gevelbekleding in natuursteen (Travertin)
2. Plasterwerk op isolatie
3. Waterdichte cementering
4. Houten gevelbekleding
5. Stalen schrijnwerk met helldere beglazing
6. Houten schrijnwerk met helldere beglazing
7. Gemiffeld aluminium gevelpaneel
8. Beglaseide borstwering op alu structuur
9. Dekstoen in blauwe hardsteen
10. Bestaande betonnen dekrand
11. Zinken kraal (goottbekleding)
12. Dekstoen in natuursteen (Travertin)
13. Architectonisch beton

- 00.20 Bestaande naaldboom
- 00.20 Bestaande loofboom
- Betonverharding
- Verharding in door de brandweer berijdbare grasdallen
- Gras
- 00.20 Nieuwe loofboom

3196	Groenestaakstraat 62
Sum Project Architecture & Engineering	
BOUWHEER	Sophie Vandeputte Groenestaakstraat 62 9030 Mariakerke
LOCATIE	Groenestaakstraat 62 9030 Gent Afdeling 29 / sectie A / perceelsnummer 0408/00A000
ARCHITECT	SumProject, Architecture & Engineering cvba Waterloolaan 90, 1000 Brussel t 02 512 72 11, info@sum.be Verantwoordelijkd door ver. P. Lievevrouw, Voorzitter
STUDIE	Architectuur/Omgevingsvergunning
Titel	Nieuwe Ijsselsand PLAN v2
Schaal	1 : 50
Plannummer	BA_3196_P_N_2

Versie	Datum	Wijziging
	10-06-2021	Aanvraag stedenbouwkundige vergunning
	28-02-2022	Aanvraag stedenbouwkundige vergunning, dossier