

**LEGENDE**

	Dragende wand uit silicasteen		Gevelbekleding in natuursteen (Travertin)
	Bestaande wand		Pleisterwerk op isolatie
	Houten wandpanelen		Watdichte cementering
	Gevelisolatie		Houten gevelbekleding
	Akoestische isolatie		Stalen schrijnwerk met heldere beglazing
	Afgewerkt vloerpeil		Houten schrijnwerk met heldere beglazing
	Peil (Snede)		Gemoffeld aluminium gevelpaneel
	Brandweerstand		Beglaasde borstwering op alu structuur
	Lage tuintpadverlichting met sensor		Deksteen in blauwe hardsteen
	Riolering voor regenwater		Bestaande betonnen dakrand
	Riolering voor grijs water		Zinken kraal (gootbekleding)
	Riolering voor fecaal water		Deksteen in natuursteen (Travertin)
			Architectonisch beton

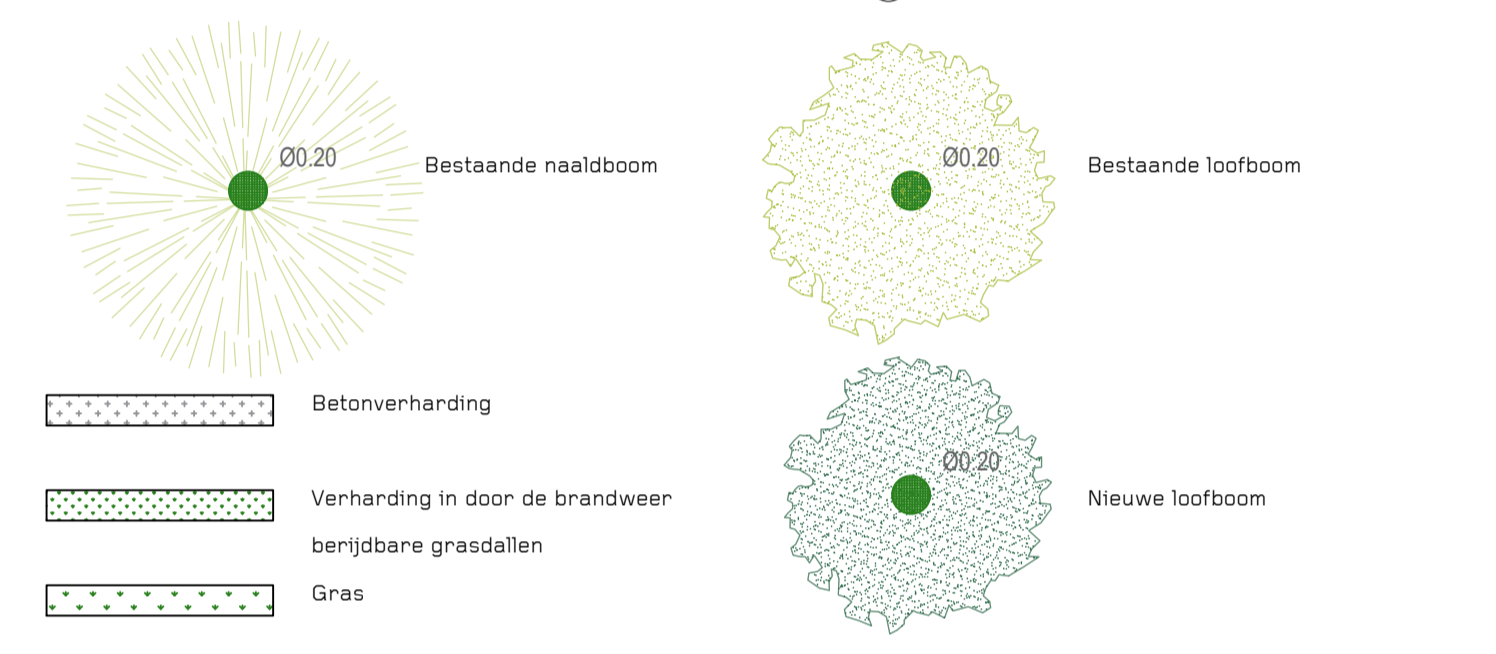

3196 Groenestaakstraat 62

Sum Project  
Architecture & Engineering

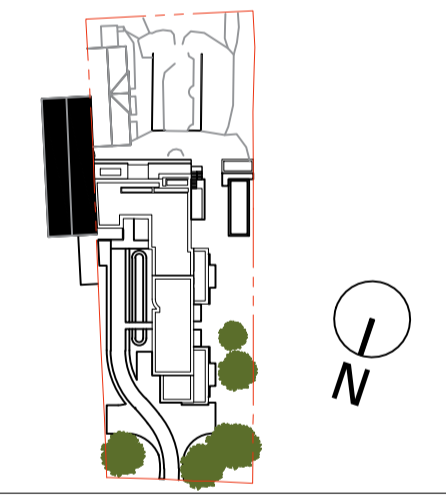

<b>BOUWHEER</b>	Sophie Vandeputte Groenestaakstraat 62 9030 Mariakerke
<b>LOCATIE</b>	Groenestaakstraat 62 9030 Gent afdeling 29 / sectie A / perceelsnummer 0498/00M000
<b>ARCHITECT</b>	SumProject, Architecture & Engineering cvba Waterloolaan 90, 1000 Brussel t 02 512 70 11, info@sum.be  Vertegenwoordigd door dhr. P. Lievevrouw, Voorzitter

**STUDIE** Architectuur/Omgevingsvergunning

**Titel** Nieuwe toestand  
GEVEL ZUID

**Schaal** 1 / 50

**Plannummer** BA\_3196\_G\_N\_Z

Versie	Datum	Wijziging
A	10.09.2025	Indiening omgevingsvergunning
B	18.12.2025	Indiening omgevingsvergunning
C		
D		
E		
F		
G		
H		