

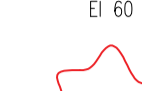

LEGENDE

Zichtbare materialen

-  Dragend metselwerk uit baksteenmetselwerk/beton (1) Gevelbekleding in witgeschilde baksteen
 -  Afgewerkt vloerpeil
 -  Peil (Sneede)
 -  Brandweerstand
 -  Te verwijderen loofboom
 -  Te verwijderen naaldboom
 -  Te behouden loofboom
 -  Te behouden naaldboom
- (2) Witgeschilde houten gevelafwerking
 - (3) Witgeschilderd houten schrijnwerk met heldere beglazing
 - (4) Betonnen deksteen
 - (5)
 - (6)
 - (7)
 - (8)
 - (9)
 - (10)
 - (11)
 - (12)



Gevel zuid verbouwde woning



taw +9.88 = peil 0,00 = niveau toegangsweg

3196 Groenestaakstraat 62

Sum Project
Architecture & Engineering

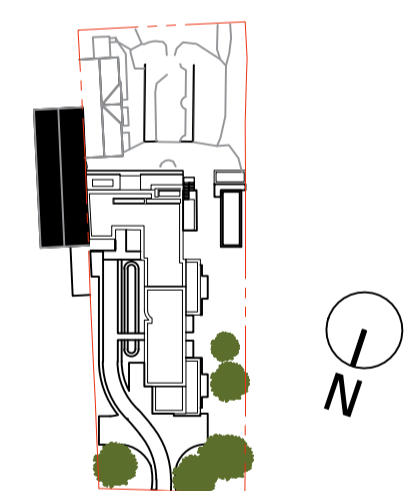

BOUWHEER Sophie Vandepitte
Groenestaakstraat 62
9030 Mariakerke

LOCATIE Groenestaakstraat 62
9030 Gent
afdeling 29 / sectie A / perceelsnummer 0408/00M000

ARCHITECT SumProject, Architecture & Engineering cvba
Waterloolaan 90, 1000 Brussel t 02 512 70 11, info@sum.be
Vertegenwoordigd door
dhr. P. Lievevrouw, Voorzitter

STUDIE Architectuur/Omgevingsvergunning

Titel Bestaande toestand
GEVEL ZUID

Schaal 1 / 50

Plannummer BA_3196_G_B_Z

Versie	Datum	Wijziging
A	10.09.2025	Indiening omgevingsvergunning
B	18.12.2025	Indiening omgevingsvergunning
C		
D		
E		
F		
G		
H		