

**LEGENDE**

- Dragende wand uit silicasteen
- Bestaande wand
- Houten wandpanelen
- Gevelisolatie
- Akoestische isolatie
- Afgewerkt vloerpeil
- Peil (Sne)  $\nabla$
- E 60 Brandweerstand
- Lage tuinpadverlichting met sensor
- Riolering voor regenwater
- Riolering voor grijs water
- Riolering voor fecaal water

**Zichtbare materialen**

- ① Gevelbekleding in natuursteen (Travertin)
- ② Pleisterwerk op isolatie
- ③ Waterdichte cementering
- ④ Houten gevelbekleding
- ⑤ Stalen schrijnwerk met heldere beglazing
- ⑥ Houten schrijnwerk met heldere beglazing
- ⑦ Gemoffeld aluminium gevelpaneel
- ⑧ Beglaasde borstwering op alu structuur
- ⑨ Deksteen in blauwe hardsteen
- ⑩ Bestaande betonnen dakrand
- ⑪ Zinken kraal (gootbekleding)
- ⑫ Deksteen in natuursteen (Travertin)
- ⑬ Architectonisch beton

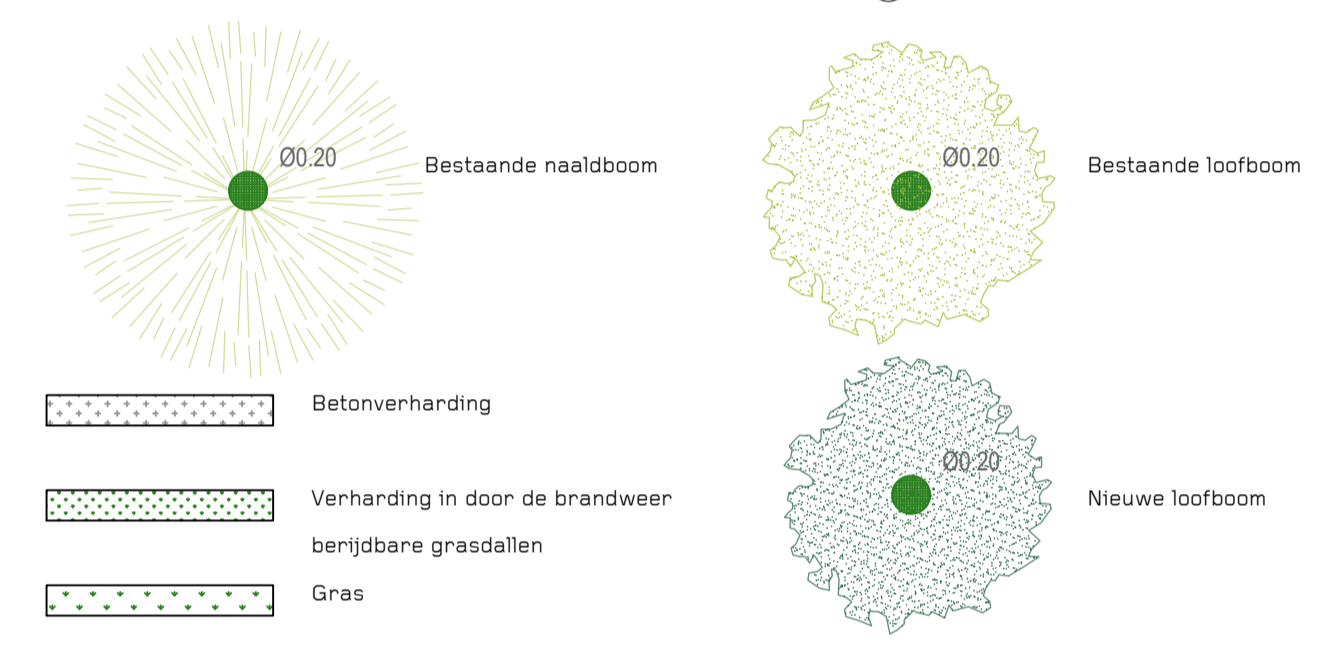

3196 Groenestaakstraat 62

**Sum Project**  
Architecture & Engineering

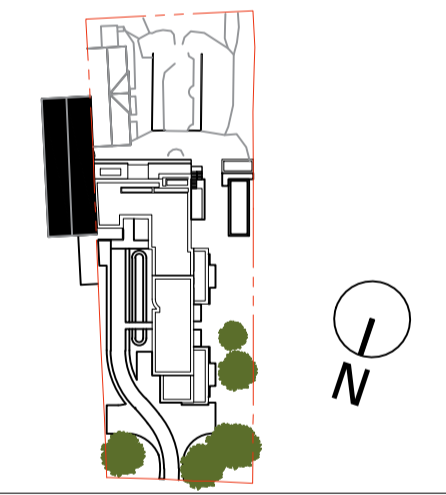

<b>BOUWHEER</b>	<b>Sophie Vandeputte</b> Groenestaakstraat 62 9030 Mariakerke
<b>LOCATIE</b>	Groenestaakstraat 62 9030 Gent afdeling 29 / sectie A / perceelsnummer 0408/00M000
<b>ARCHITECT</b>	<b>SumProject, Architecture &amp; Engineering cvba</b> Waterloolaan 90, 1000 Brussel t 02 512 70 11, info@sum.be  Vertegenwoordigd door dhr. P. Lievevrouw, Voorzitter
<b>STUDIE</b>	Architectuur/Omgevingsvergunning
<b>Titel</b>	<b>Nieuwe toestand</b> <b>GEVEL NOORD</b>
<b>Schaal</b>	1 / 50
<b>Plannummer</b>	<b>BA_3196_G_N_N</b>
<b>Versie</b>	<b>Datum</b> <b>Wijziging</b>
A	10.09.2025 Indiening omgevingsvergunning
B	18.12.2025 Indiening omgevingsvergunning
C	
D	
E	
F	
G	
H	