

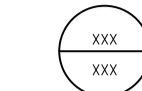





**LEGENDE**

**Zichtbare materialen**

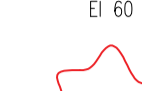
-  Dragend metselwerk uit baksteenmetselwerk/beton (1) Gevelbekleding in witgeschilde baksteen
-  Afgewerkt vloerpeil (2) Witgeschilde houten gevelafwerking
-  Peil (Sned) (3) Witgeschilderd houten schrijnwerk met heldere beglazing
-  Brandweerstand (4) Betonnen deksteen
-  Te verwijderen loofboom (5)
-  Te verwijderen naaldboom (6)
-  Te behouden loofboom (7)
-  Te behouden naaldboom (8)
- (9)
- (10)
- (11)
- (12)

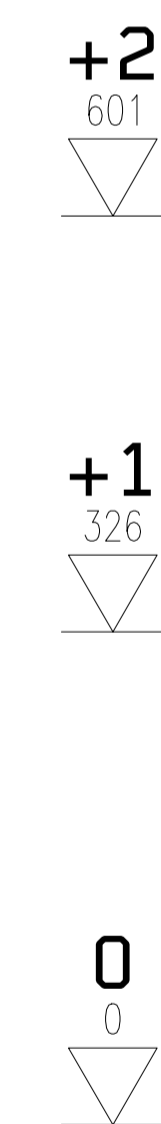

**Gevel noord verbouwde woning**



taw +9.88 = peil 0,00 = niveau toegangsweg

**3196 Groenestaakstraat 62**

**Sum Project**  
Architecture & Engineering

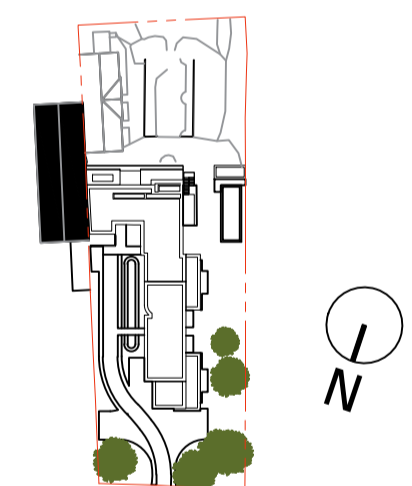

**BOUWHEER** Sophie Vandeputte  
Groenestaakstraat 62  
9030 Mariakerke

**LOCATIE** Groenestaakstraat 62  
9030 Gent  
afdeling 29 / sectie A / perceelsnummer 040B/00M000

**ARCHITECT** SumProject, Architecture & Engineering cvba  
Waterloolaan 90, 1000 Brussel t 02 512 70 11, info@sum.be  
Vertegenwoordigd door  
dhr. P. Lievevrouw, Voorzitter

**STUDIE** Architectuur/Omgevingsvergunning

**Titel** Bestaande toestand  
GEVEL NOORD

**Schaal** 1 / 50

**Plannummer** BA\_3196\_G\_B\_N

Versie	Datum	Wijziging
A	10.09.2025	Indiening omgevingsvergunning
B	18.12.2025	Indiening omgevingsvergunning
C		
D		
E		
F		
G		
H		