

# Legende Gevelmaterialen

- ① Tegel, klei - wit
- ② Schrijnwerk, aluminium - wit
- ③ Dakpannen, klei - zwart
- ④ Baksteen, klei - rood/bruin
- ⑤ Baksteen, klei - wit
- ⑥ Gevelafwerking, hout - bruin/grijs
- ⑦ Gevelafwerking, pleisterwerk - wit
- ⑧ Gevelafwerking, plaatmateriaal - bordeaux/bruin
- ⑨ Schrijnwerk, aluminium - bordeaux
- ⑩ Gevelafwerking, crepi - licht groen

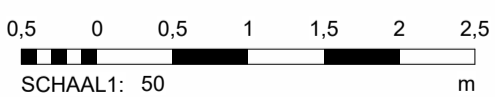
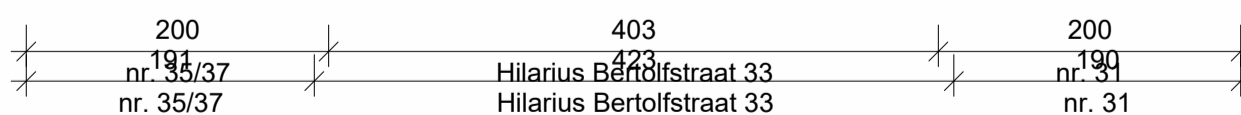
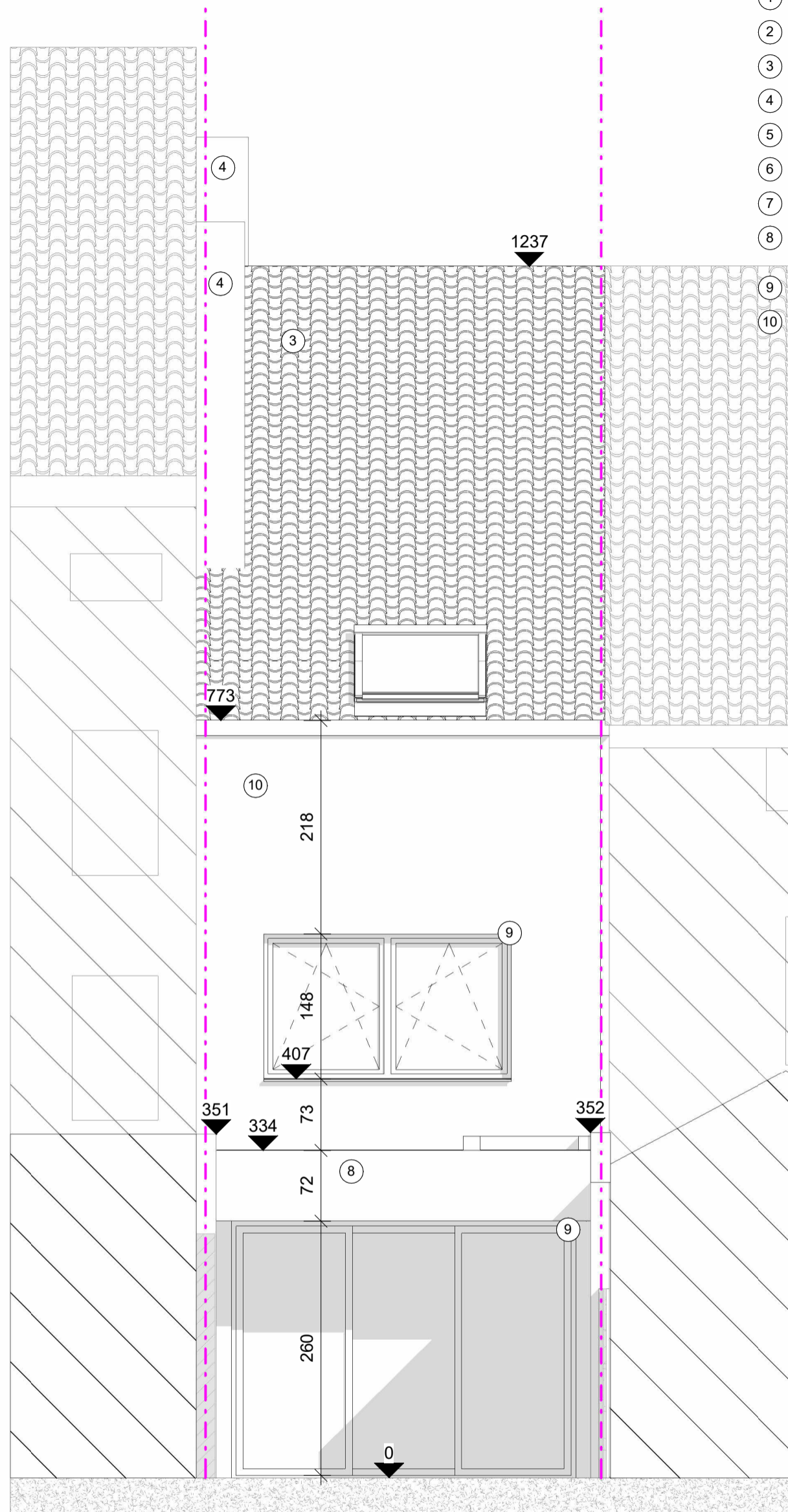

BA\_2.01\_X G\_N\_2.01\_Gevelaanzicht Achter

1 : 50 op A3

**sfinx**  
BOUW &  
COÖRDINATIE

**Sfinx bouw & coördinatie**  
Brusselsesteenweg 173  
9050 Gent (Ledeberg)  
tel 09/232 02 50  
info@sfinx.be

**ZIE BIJZONDERE  
VOORWAARDE(N)**

Oprachtgever: Ans Peeters  
Sofie Vermeulen

Adres bouwwerf: Hilarius Bertolfstraat 33  
9050 Ledeberg

Projectfase:  
Architect: **Piet Vanwormhoudt**

Opmerking:

datum afdruk 26/01/2026 10:45:42

" Afmetingen en gegevens op dit plan zijn benaderend. Voorschriften van stabiliteitsingenieur, WTCB, fabrikant en de meetstaat van Sfinx hebben voorrang op deze plannen. Bij onvolkomenheden of onduidelijkheden dient de architect en Sfinx geraadpleegd te worden vóór start van de uitvoering. "